神州日報

National Herald.

天三大張　售大洋貳分

第一千五百念□號　宣統三年六月十一日　陽曆一千九百十一年七月六號　星期四

定報者函知北京東城梅竹胡同錫拉胡同本報編輯所即照送　一本報自第一期者留存如欲自第一期起補買從前之報均可照辦　一本京報房如有半途不送或短少者起本館即從本年第一期(即十九號)寄起期請即函知本館或屬報房以後照送或改由本館自送均可　一代派照例各處如有願爲代派者可以函相詢　一有一處來定報十分以上並先付資者望閱報諸君鑒之　一本報首期付郵聲明如有私家印書不論古籍新譯本報均

本報去年十月出版◉京外寄售處

奉天城內交涉司對過振泰報局　天津[illegible]　新聞報館　杭州琵琶街鼎派報處　蘇州　廣州西關第七浦安雅報館　營口商業學堂　南京花牌樓房文聚隆　漢口　安慶百花亭實業學堂　武昌文普學堂

[illegible]館要言

派例八折　一本報本定一六出版無如印局事冗致遲一二日致勞盼送告白不取分文惟價及寄售處希詳示　一各省有新聲明之天然品製造品欲以物品及價值登白者亦本送不取分文鄂祠南李茂林廚署藥子亭　山西太原省城東緝兇營自治籌辦處　因果巷隨宜　鎮江電燈公司　上海富華里三弄俞公館　望平街時事　黃陂街左淡書局　成都總府街蜀叢報館　福州省城東街學務公所

列國政要續編

戴端兩公考察政治編譯列國政要一書久已風行寰內茲又出續編九十四卷分憲法官制地方制度民法商法學校陸軍海軍農政財政法律教務十二門較前編尤爲詳盡爲政學界不可不備之書全書三十二冊定價大洋十元　上海商務印書館發行

王漁洋感舊集 陳其年篋衍集 合刻售預約券 并贈樣書 廣告

本朝詩選國初時錢牧齋有吾炙集葉訒庵有獨賞集施愚山有藏山集而以王漁洋之感舊集陳其年之篋衍集爲蒐集至廣持擇至精二千五百七十二首遭遇不同性情各異而一經先生選次如金之入大冶渣滓悉化融鑄一色洵選家之巨手浦起龍曰篋衍集出其年歿後漁洋綿津皆爲賞之以爲琬琰持擇矜慎是二書爲詩選之正宗久已著重藝林實足繼集一代風騷之大成原版久燬近印數十遺香求一部不可得即有一二亦多將牧齋翁山諸人之詩刪去不全者本社覓得舊藏足本付印感舊集附小傳篋衍集附入用本社新發明之中國民墨印刷永不褪油分文今將預約略例列左　一全書用中國連史紙各印二百部　二感舊集分訂八冊篋衍集分訂四冊全書約共七百餘頁　三定價連史紙十元紙八元先購預約券者照價減半　四預約期限以七月底爲止八月先出篋衍集十月續出感舊集　五凡購預約券者價洋一次收足出書時憑券取書　六外埠凡輪船火車已通之處加郵費一元　未通之處加郵費一元六角　○又此書不編入本社所印風雨樓叢書之內另作單行本特此佈告　上海四馬路老巡捕房東首惠福里神州國光社　北京琉璃廠土地祠分社全啓

二十世紀奇書快覩

南亭遺藁 滑稽叢話

奇文冠世妙語無雙殆金聖嘆先生所云發願造此書不許俗人讀者也是書著筆奇特近世不可多觀讀之令人怡情快意興趣橫生石印四大冊一函中連紙洋一元二角磁紙八角

附滑稽聯話名聯佳話是書擷精聚華珍怪畢具讀者莫不拊掌發噱稗官野史皆助叢談雜纂方言并供絕倒即此書之謂也豈但消夏并可作下酒之妙品石印四大冊一函中連紙洋一元二角磁紙八角

藝苑叢話

是書採自國朝至司光帝王卿相偉人碩士言行事實詩詞雜著都十萬餘言無不響激飛湍氣吞嶽詩話中可別樹一幟者能開拓心胸啓人智慧四冊一函中連紙精訂洋一元二角

塵海妙品

廣搜海內名家傑構其着筆皆雄才逸思縱橫風雨之中所謂驅山川於紙上定褒貶于毫端一新諸君之耳目驅睡醒酒之妙文也四大冊一函中連紙洋一元二角磁紙八角欲觀以上奇書者所印無多從速購取外埠函購當班回件

◎總發行所上海漢口六藝書局四馬路奇芳茶居對門古今圖書館經售處啓

購者注意 舊鈔秘本 推背圖說 燒餅歌附寄售

唐司天監李淳風袁天罡譔自唐至今千數百年無有刻本偶有鈔者非數十金不可得是書洋裝一冊字畫精美印訂鮮明原本圖說計全頁一百三十四幅一解卦爻讖詩解說按語全備世界第一完全秘本近有雙巧者印成小本只八十餘頁其解說按語皆無雖讀者自能鑒別優劣恐有未知者以受其愚如蒙購認明書背有東京秘密庫藏六金字者是也定價實洋一元外埠函購外加郵費洋三角欲購是書認明上海四馬路奇芳居對門古今圖書館經售　久田秘書社啓

江蘇兩級師範招考優級補習班暨實業師範簡易科生廣告

簡章見五月廿九六月初一二日時報

京師法政專門學堂別科續招新生廣告

名額　本學堂照學部定章每年開班兩次定於年假暑假前定期招考新生三百名除別科第一班於二月已行開班外應照章於暑假前招新生

年齡　二十五歲以上必須曾習中學具有根柢始能錄取

資格　凡候補候選人員及舉貢生監皆可投考必須中學具有根柢始能錄取

學費　每月三元須六個月合繳一次

年限　三年畢業經學部考試合格者

地址　本學堂設立在北京東珠市口路北如欲取閱本校章程者可函致本校書明住址以便寄閱

報名　准于六月初一日起至六月三十日止須帶四寸像片並取具同鄉京官印結來堂填寫履歷以便查核

考期　准于閏六月十五日在本校考試凡外省趕期不及者准其于暑假開學前來堂報名再行定期補考

本學堂謹白

National Herald, D 161 Shantung Road, Shanghai China.　Telephone No. 2428 Telegraphic No.

白刊例

多刊頭等告白行即封面告白以兩日後起碼不刊

頭等告白每行大洋八角第二日以後每行大洋五角

普通告白間行中縫亦作頭等論每行長以二百字起碼短行以五十字起碼第一日每字大洋五釐第二日以後每字大洋三釐

日報行收大洋三角不取不刊以二格爲限

定報例

三日五日七日寄均同西洋各埠逐日寄每份全年十六元七日寄每份全年十四元郵費均在內不扣不扣閏月照加報費先惠郵票九折空函恕不作復此佈

漢口商辦既濟水電有限公司補招新股廣告

本公司額定資本洋二百萬元已收股二年老股東各照原股數六成認購新股除一百八十萬元先儘老股東各照原股數六成認二萬元由該鐵路商任便認購其餘逾期不認另行招足茲自上年五月底限期內之股份由本公司自應另行招認以足股數特此登報並告海內資本家倘有欲認本公司股份者請速向收股處索閱上年照租界水管現亦裝設照本年四月收數計算內地及租界自來水長年約收洋二十七萬元電燈長年收洋二十八萬元總計歲入已及三十五萬元之數而開支照上年計算長年二十五萬元股息合新舊股五百萬併算長年三十萬元與收入之數已適相抵自四月後水電收費尚有增加分毫皆爲股東贏利附股者向收股處最近營業預算表可知其概茲不費遞每股龍洋十元一次收足年息六釐紅利均分新老股一律並以附告宣統三年五月本公司謹啓　收股處漢口一碼頭本公司並一碼頭興業銀行　北京崇文門大慶元銀號　上海後馬路祥康里大慶元銀號　英大馬路興業銀行　廣東漢陽街大慶元銀號

電政局減收安徽與江蘇各省貴州與湖南往來電費廣告

查安徽之亳州現已與河南之永城直接通電又貴州之銅仁陽亦已與湖南之洪江接通電綫往來各報均可彼此直達較從前須繞由他省轉遞者情形不同茲特照章核減電費洋如下　安徽省各局○與河南各局往來原價每字收費洋一角九分今改爲一角三分○與吉林各局往來原價每字二角二分今改一角九分○與盛京各局往來原價每字二角五分○與直隸各局往來原價每字一角六分今改一角九分○與山西各局往來原價每字二角八分今改一角九分○與甘肅各局往來原價每字二角二分今改一角九分○與新疆各局往來原價每字二角五分今改二角二分○與黑龍江各局往來原價每字二角九分○與陝西各局往來原價每字二角五分今改二角二分○又貴州各局與湖南各局往來原價每字收洋一角九分今改爲一角三分所有此次改定報價均按所改之數照打以上均指安徽各局與各該省往來電報而言又貴州各局與湖南各局往來原價每字收洋一角九分今改爲一角三分折核收自六月初一日起實行其餘他處往來報費均照舊例除通電各局遵照外特此布聞

東方雜誌 辛亥年第三號出版

今年改用大本內容精美插圖豐富每冊價洋三角預定半年六冊一元六角全年十二冊三元每期郵費六分外埠照加

上海商務印書館　東方雜誌社謹啓

南洋勸業會奏獎一等一名科學儀器館有限公司廣告

敝館發行各種教育用品如物理器○化學器及藥料○動植礦生理等○標本模型及試驗器○體操器○測繪器及建築器○兵學器○農學器○醫學器○醫學器及藥品○圖畫書籍以及各種文具紙張大小印刷器悉皆俱備品物豐富價格克己爲國內物品販館亦欲稍盡其區區也

上海棋盤街中　科學儀器館有限公司　奉天鼓樓北　漢口黃陂街　分館同啓

通學報增刊英文辨似廣告

本館所撰英文各書實已全備茲特於辛亥年報中添刊英文辨似一種一年完畢計共三千餘字意多相通實須分別自來無人道及此書出版歡迎必衆定價必貴惟閱報者可不費而得之

通學報館出售英文書目

各種新撰無師自通

通學報內丁戊每年三十六冊洋裝六元未訂每冊一元五角己庚每年十冊一元五角借閱半年五元零售每冊兩角借閱半年元零售每冊兩角均連郵費在內

○切韻表三分○發音歌訣三分○新拼法兩角半○西函程式兩角半○分數通釋六角○禁煙政策一角

英文規例四百條附洋裝每冊兩角　英文正音一百條附拼法規例三角半　華英民讀本初集教授法兩角半　華英東方讀本啓蒙教授法四角　華英國學文編卷一教授法六角　無師自通秘訣課本初二集均六角

英文全規一元五角　草書習字拉丁寫碼三角半　又正書摹寫習字考碼一角　學文官字試考一角　附文武新陞官演習程式二角

孝欽后遺財圖四分　大發郎通圖一角　念送報館一圖二分　新花般牌二角　西厢全家福二分

以上共報實價一次念元連郵費上海三馬路洋全年十一元如蒙賜收發售學報館

介紹西醫

美國醫學博士陳先生仲篪前曾就廣東醫院之席於丙午年入都應試得列優等現充江海北關醫官深湛於其醫學之神久已彰彰在人耳目毋容贅說部人等屢承受先生之惠故每欲介紹或友惟曾此市面上診費未免難持鄙人等特商允先生定收門診費洋一元以期同健康之福出診費照舊例門診時間上午十點至下午二點止下午二點至四點止寓三馬路外國墳山東首朝宗坊對門　方叔陶　方選青　葉明齋　王西星全啓

訪求墨蹟

敬啓者敝族欽覓先文廟公竹鄉府君手蹟尺牘石印流傳敢告入先生如與文廟公縞紵舊交藏有墨蹟敬求彙寄浙江嘉興府城內徐家埭許宅收領印後原璧歸趙決無遺失感且不朽　嘉興許聞墅堂謹啓　名公巨卿大

四明銀行廣告

本銀行總行開設上海寧波路分行先設寧波江北岸一處茲於上年三月二十二日股東大會重整章程　儲蓄櫃存洋活期三釐計息定期六個月四釐一年五釐　商業櫃存銀活期三釐計息定期三個月四釐六個月五釐一年六釐二年七釐其餘押款等匯兌格外公道如蒙賜顧者請至本行面議可也

商標　解百勒麥精魚肝油

解百勒商標麥精魚肝油◎其修合法◎爲最有效之強腦補肺壯身妙品◎著寰球◎爲醫學神功◎以其能將可貴之鰵魚肝油◎實爲醫學神功◎以其能將可貴之鰵魚肝油◎製成味佳如蜜之濃膏◎解百勒商標油精魚肝油乃熬魚肝最純粹之油◎和以麥精◎肥壯人麥內之養育要素能滋補強胃◎助滑化◎止咳嗽◎使病者瘦陷之兩頰◎漸形豐滿凡患肺病◎腦力衰弱及種種之虛損勞傷等症◎當解百勒麥精魚肝油◎爲最要之良藥◎英京上海寶威大藥行監製各埠西藥房均有發售◎諸君索閱本行良藥仿書◎請函致上海四川路四十四號◎寶威大藥行念五號總經理處可也◎當奉回件◎郵資不取

社論

日紙論四國借欵之要點

日本運動俄國反抗我國近事之前四國借欵其消息已迭紀於報所得北京電據最近京電所來消息(即昨報專電)則日本駐英使臣與俄之駐法使臣同時提出借欵第十六條之抗議所英法三政府其用意至爲巧譎蓋利用連盟之關係以冀新入於四國財政團中而求破壞四國之成約其後事尚不可知今據日紙所論者觀之可知其用心之所在矣東京國民雜誌曰清國近借四國一億元鉅欵契約之本文共成十八條其主要之條項**與日本外交上有死活之關係者**實爲左示之數項

(一)借欵之期限 借欵償還之期限自發行日起算爲四十五年(一)借欵之目的 (一)充當貨幣改革及統一基金(二)充當東三省產業進步及發展之基金(一)借欵之擔保 (一)東三省之煙草稅及燒酎稅一年七十萬兩(二)東三省之牛產稅一年七十萬兩(三)東三省之消費稅一年八十萬兩(四)清國全省鹽附加稅一年二百五十萬兩(一)募集諮詢義務 清國政府今後基於本契約爲企業於本借欵外更要資金之時先諮詢於四國銀行團云云茲先就償還期限四十五年之長期日觀之我儕日人皆不可不注意蓋**我滿洲**租借期限至十二年後可見滿了假使讓一步於現期限滿了之際幸而折衝得宜更得繼續二十五年之租借乎然四國借欵之期限猶未滿了是不特令四國有容喙滿洲之機會且有難保不掣肘於**我獨立行動**之憂況乎向南滿鐵路經營之前途一想則於借欵期間內我租借期限之滿了更含有不甚容易之意義耶一億萬兩借欵中清國以七千萬兩之基金果能斷行其爲宿題之幣制改革與否之問題姑置不論今就以三千萬兩充東三省產業經營之金先試一觀蓋美國爲欲達其野心的素志以東三省有日本及俄國之優越的權益之障碍爲遺憾而在清國又以日本併合韓國之當時增進恐怕日本之觀念危懼日本之北進將擴展至滿洲不可不講打破日本之勢力地盤於半成之域及排除俄國南下之雄圖於未發之時是以欲投下美國之資本別起新經營於東三省以爲抵抗之計耳然則自今以往南北滿洲之日清經營到處見衝突益不能免而此時此際強植清國人之意者即以其背後有美國在擔保總額五百萬兩之半額以滿洲之諸稅充之是又可謂爲美國之大成功東三省今日之財政狀態每年收支猶未得均衡年年歲歲仰多額之補助於他省安有提供其收入之一部可充擔保之理凡略通清國之財政者皆可知悉然而美國不以是爲不足者其用意不難臆測且於萬一之時可取關稅作擔保亦明記於契約文面蓋此事也是不僅於我對清貿易之將來有起一大恐慌之觀且令爲右債主之四國將來於滿洲問題得有發言之權利與機會同時胚禍根於滿洲之地今國際的紛議爲愈多之原因亦存於此加之東三省諸稅擔保由數理上見之可爲一大矛盾者充滿洲事業費之金額不足借欵全額之三分一其擔保總額五百萬兩之半額盡由滿洲之諸稅充之是於財政上矛盾之大者爲政治上之奇怪的事實又誑得看過耶若夫爲滿洲產業基金更要外國借欵之時令四國得有優先權是又全然沒視日俄於滿洲之地位云云

按此論純由日人虛驚之心所發其言都由日本進取滿洲之成敗而生彼自忠於其國固宜如此在吾國民將如何以應付之也

電傳宮門抄

六月初十日 召見內閣總協理大臣 馬金敘

電傳閣抄

六月初十日內閣奉

上諭**都察院**代奏直省**諮議局議員**呈請另行**組織內閣**一摺**黜陟百司**係**君上大權**載在先朝欽定**憲法大綱**並註明**議員不得干預**值茲預備**立憲**之時凡我君民上下何得稍出乎大綱**範圍之外**乃該議員等一再陳請議論漸近**囂張**若不亟爾申明日久恐滋流弊朝廷用人**審時度勢一秉大公**爾臣民等均當凜遵欽定憲法大綱不得率行干請以符君主立憲之本旨欽此 同日奉

上諭**陳夔龍**等奏考察辦學各員優劣分別懲勸一摺所有辦學最優之直隸署東光縣知縣張徵乾任縣知縣謝丙麟署祁州知州葛龍三前署威縣知縣邱廷棨薊州知州劉傳祁吳橋縣教諭衆縣視學馬錫蕃吳橋縣勸學總董劉祖旂豐潤縣勸學總董楊金第灤州勸學總董張文田均著傳旨嘉獎雄縣知縣張允翰才識庸闇漠視學務平鄉縣知縣程遐師委靡性成學務廢弛均著即行革職延慶州知州周文藻情形隔膜不知振興衡水縣知縣金樹棠敷衍因循毫無振作均著以縣丞降補新樂縣知縣麥汝良年力就衰難期振作著原品休致署棗強縣知縣阜平縣知縣晉容智於因循延擱要政正任保安州知州呂懋光才力短絀莫觀成績均著開缺另補餘著照所議辦理該衙門知道欽此 同日奉

上諭**浙江寧紹台道**員缺著**文溥**補授欽此 監國攝政王鈐章奕劻那桐徐世昌署名

本館專電

都察院代奏諮議局聯合會兩次陳請親貴不宜入內閣摺今日已奉上諭雖以用人行政爲朝廷大權相駁然語意終甚平和聞此論乃由皇族數次密議所定且爲監國極力主持發布者 六月十日北京特電

聯合會陳請更易內閣之上諭聞閣臣所擬本有嚴厲申斥之語由監國臨時刪去蓋監於近來四海困窮各地革黨徧伏故不欲再激輿論 同上

按此電又一訪員所發可參觀之

鹽政處會議以長蘆鹽務現已決定將引岸改歸官辦所有月前議由各商加征代累商還償一節決定作罷 同上

資政院修改之章程聞已將原章第三十二條刪除 同上

按原章三十二條即關於開臨時會者

法律大臣奏議粵省禁賭專例今日(初十)**奉旨法制院覆核** 同上

駐美張使電參駐墨代辦沈艾孫華僑特電內閣外部爲沈辨冤 同上

振貝子來電已由法國赴瑞士遊玩外間謂片馬交涉已令振與英國商議者其說不確 同上

中美合資組織太平洋汽船公司農工商部允力加提倡現已先買美國八千五百噸舊商船一艘將改名華大 同上

外部令前濱江關道于駟興爲稽辦中俄劃界委員 同上

俄國調來遠東之兵現在其數已達十一萬餘聞俄惑於中國終將開戰之說故尚須調足十六萬 同上

農工商部議設中央實業會現議暫緩俟本年資政院會期中網羅議員中之有實業知識者以爲會員云 同上

趙督請合并吉黑兩省官銀號擴充奉天官銀號以爲東三省幣制統一之先驅且備將來改爲一大銀行 同上

趙督規畫改良巡警命各地方巡士均須入省垣教練所中學習三月以便洮汰 六月十日盛京特電

京奉線接至省垣郵部委孫多鈺與日本南滿技師堀三之助在奉交涉解決將立合同 同上

日本福山靜岡諸地方水災繼續查出統計此次災情損失與去年水災相似 六月十日東京特電

連日日本政界又活動山縣松方均有代桂內閣消息其故因桂內閣已失財政信用勢處不得不退之地 同上

西報譯要

德國軍械火藥大銷售

倫敦電云中國現購德國克虜伯廠所造機械子藥值英金五十萬鎊不日即由基那運回中國

黑龍江鐵道工程記

哈爾濱電云黑龍江鐵道西段目下所用土工一萬四千人及他項工人六千人運送車二千五百輛鐵道已築成四分之三各處木橋亦將近完工鐵橋與設軌工程現已過半

寺內子爵之籌韓論

東京電云據漢城電稱日本駐韓統監寺內子爵於西歷七月一號與朝鮮各府長官舉行大會議向衆演說至一小時半之久略云目下所緊要者在實行官辦教育以調和日韓人民并使之勤力彼又演說朝鮮之政治謂現政府已決定在陽山及南山兩處購地建設兩新師團之統兵房

俄國滅魚雷艇發現

東京電云西歷六月廿四號旅順口附近海底發現俄國滅魚雷艇一艘

日荷交換通商條約

東京電云駐荷蘭日公使佐藤君已於西歷六月二十八號與荷政府交換已經議妥之改正日荷通商條約於開議修改條約時互以最惠國相遇再與各國改訂條約除法國外如荷蘭即行交換暫行公文云

法總統及外相之行蹤

倫敦電云法總統佛利爾君及外務大臣塞爾夫君因有公務已起程往荷蘭

醫字 沈君翰…海內字名今來滬濟江皖災況特…以紓助振好善諸…寸一角半幅每尺半元屏每堂每尺半元對每言一角扇名戳半元件交本館…又得字精一舉兩勝定必歡迎大字每…菲洋義振合啓

沈製…每料六瓶二元半如由民局或託友人先由…一信以便根查千萬留心僞藥 本主人創製沈氏鏡面散一藥專治男女面上雀斑粉刺煙容酒刺紅癜白點黃黑等類勿誤選洋早…天下同胞信用也

參茸凌狗腎汁壯陽廣嗣金丹 凡購此藥必須認明崔氏獅香爐爲記牌號方是的眞附送奇藥包治陽萎神妙莫測比衆不同

告白 洋五瓶每瓶二角五分 ●總發行上海山西路即盤湯弄大街集益里二弄 上海絲業會館後 崔氏瓣香廬 在北京路

要聞一

●行蹤詭秘之康有爲

東京函康有爲到神戶後本欲即來東京以恐革黨要擊故未敢來等情前已報告茲悉前日公使館二等參贊某函招康某速來東京有「革黨雖橫逆余必爲君作後援可速來京」等語故康近日決志來東京一行訪日本維新功臣井上侯爵密商一切現在神戶連日出入日本之廳縣及市役所又在神戶招集在留華商六百餘人開會演說并發送黨規（想即本報前次揭載之國民章程也）其演說題爲「清國憲政與清國民之覺悟」陽歷六月二十五日午後又與梁啓超親赴同文學校演說華商到者約二百餘人康氏演題「清國教育制度改革」梁氏演題「忠孝乃國民之根源」（哈哈你要曉得忠孝忠孝不值錢了）散會後即訪西本願寺二樂莊大谷伯爵鬼頭鬼腦迄不知其所爲何事也

●幹路國有之功臣

▲甘大璋宋育仁 北京特別通訊云四川京官甘大璋宋育仁等前因幹路收歸國有特邀四十六人公呈於郵部請將川路公司收支虧存各款一律劃歸國家路款旋有四川京官賀維翰施愚等二十九名公呈郵部謂甘等私竊職名朦稟大部云云一時都人詫爲奇事後經調查聞甘宋因幹路風潮起時覩爲富貴逼人之機會約集心腹密相告戒曰從前蘇杭甬路借款人民爭拒當時迎合政府者則爲鄒紫東汪伯唐兩人盛老杏則陽慰人民陰助政府後果人民失敗而盛則位至尙書汪亦巍然鉅而反對者如某系民望之湯蟄仙且獲革職重譴今日之事機與蘇杭甬相彷彿我輩如欲爲將來升官發財計萬不可怕人民之笑罵而失此最好之階梯且我輩窮京官於路款均不免有所染指一旦爲國家收去免得後來盤帳與我輩牽連豈不一舉雙美甘宋計議已定利令智昏遂不商之施賀等遽將其名塡入迨竊名案發聞郵部傳甘質問甘言若輩有意反抗諭旨我亦無法禁止初願出名後乃指爲私竊想必受亂黨嗾使云云噫甘之計誠巧矣但恐尙書侍郎不如是之容易騙得也

▲盛宣懷鄭孝胥 盛宣懷之借款收路諸政策皆係鄭孝胥一人爲之主謀當時極其秘密論者皆歸獄於盛而無一人知爲鄭者後湘藩命下鄭頗怨望遂自言其如何有功於盛 此語傳出鄭遂爲衆矢之的都中各報除日報外幾於無日不攻詰之初五日京某報載有日本大隈伯之議論謂中國不亡於國內之革黨不亡於國外之征服而亡於政府借外債之辣手云云係就日本太陽雜誌譯出政府中人見之以告慶內閣慶以告監國上意甚爲不懌聞有人言不殺盛宣懷不足以謝天下盛近日非常憂懼而鄭乃慰之曰公毋恐此時即殺公一百個頭亦無濟於事反以速亡我輩政策既定上諭既頒錯便往錯處做況各國借外債皆不錯獨我國借外債便錯乎嬉笑怒罵一若深慰朝廷不諒其忠肝義膽者嗚呼其情狀亦太猥狠矣

盛宣懷近日常與外人團聚私宅 聞仍密商借款及包工兩項四國代表又欲乘機投資修夔府至成都之路盛許俟此次四省商民爭路風潮平靜後再爲開議外人言商民如欲收回股本貴國一時無以應付儘可向敝國銀行借出只要年息加重即無抵押品亦可辦到四國之外又有某某兩國人亦從中運動輸入巨款盛等頗爲大樂謂人曰吾現在有外庫金銀足以壓制人民風潮譬如黃河決口吾不惜十石竹木以塞之更何其不合龍耶說者謂朝廷宜簡盛宣懷鄭孝胥爲內閣總協理否則恐不能實行其完全賣國政策也

●日本誇耀之弄巧成拙

▲倫敦特別通信員 S.A.D

英皇佐治第五世加冕時照例舉行閱海軍大典此次於六月廿四號在朴茨茅司軍港舉行蓋英爲海上權力最大之國藉此大典以簡閱海軍一以示安不忘危之意一以耀海上威力於世界也英政府於事前通牒各與國請各派軍艦一艘參列此典列國尊重英意皆派一艘以往而日本則獨派兩艘一爲鞍馬一爲利根皆日本自造者蓋在日本政府之意以爲派其本國自造之船可藉此誇耀日本造船術之進步於英而更多派一艘則以表示同盟之厚意詎知英人之意向最篤舊貫彼決不肯因加冕大典一視同仁之日而別受日本同盟之厚意表示以破成例故決不許日本有同盟之意思參雜其間矧因日本利用同盟數欺英國而謀一己之專慾早爲英所厭惡若視日本後進之造船術尤有藐乎不屑置意之槪顧日本政府乃竟並此而不知但恃一時意氣貿然派自造之艦兩艘以往此所以終至取辱而貽無窮之悔也

日本海軍省以欲誇張表耀特多派一艦赴英時其事早定於距今兩月以前日紙喧言而不諱英政府早知之矣然明知之終亦不便以微詞向日本勸阻此固迫於日本之體面不便明說乃於海操之日則竟屛日本利根於最後若明示拒絕若不得已而許其姑佔最後一地者則英待日之情可見其同盟之冷淡亦可知而日本所蒙之辱則悉大西洋之水亦不能以洗濯然而利根得此地尙由有人說項而得者也

先是日本鞍馬利根兩艦到英之日英政府忽以日本當局顯然違背英國通牒請派一艦之初意而故誇張造船術又復表示同盟於此大典之時則其誠況又重違英國意旨遂忽宣告日本但許鞍馬一艦參列而不許利根參列日人大驚失色乃暗由英之某貴爵盡力轉圜請英政府稍留日本體面勿遽使其難堪乃令利根留最末第十九之一位以示見屛之意且以戒日本之立異爲不當之事云

記者按日本某報亦記此事時指斥日本當局與駐使之不能疏通兩面意見致受此冒昧之恥是則今後日本大宜變易宿習矣

●鄂省水災彙紀

鄂屬湖北地勢低窪每年襄水爲災監沔各邑均當其衝以致堤垸沖潰爲害甚烈今年又以盛春頤督修河工異常草率致水勢浸灌更甚茲將慘狀條錄於左

▲沙洋長堤 向爲沔陽各邑保障去年襄水暴漲將堤沖決下流天潛各邑均受其害損失田廬牲畜無算今年知府彭覺先督修因循貽誤迄未合龍適襄水陡漲三丈四尺堤復潰決虛擲工銀四十萬兩現在芳洲一帶居民依然一片汪洋矣

▲沔陽州屬蘆林湖地方素爲匪類出沒之所每因上下垸築隄洩水致起風潮去年曾以爭洩蓄水暨旗械鬥瑞督派混成協黎宋卿統領前往彈壓勒令繳出槍砲並委員會同沔陽州牧羅慶昌開河以殺水勢詎今年襄水暴漲上垸馬王埠等處因被水淹復糾衆掘隄下垸之民遂約期械鬥勢甚洶洶沔陽州急電到省瑞督當即咨由張彪派四十二標第三營管帶饒正鈞馳往彈壓

▲江陵縣屬郝穴龍灣等處地勢最低去年荆門玉碑隄沖潰江陵受害最烈現在瘡痍未復而南水又橫沖而來以致侵灌蔓延不可阻遏良田萬頃均付汪洋豆麥顆粒無收居民剝草剝樹以延殘喘有全家餓死者有盡室逃荒者縱橫百餘里炊煙斷絕眞可慘已

▲江夏縣武豐閘泰安閘爲全邑保障自張文襄督鄂時與修江水不能灌入居民賴以耕種近因連日久雨內江外河同時泛漲水勢直沖閘口勢將上隄居民一夕數驚江夏縣李振翶日夕督飭夫役認眞搶護所有江岸之豆麥均已被水淹沒矣

▲漢口與漢陽對峙每年襄水盛漲襄河口兩岸居民咸有崩倒之慮集稼嘴河岸曾於丙申年倒塌民房數十間損失人口財產不可勝數今値襄水又漲尙遇巷一帶水與岸平居民多已遷移客商貨物均因水勢太大不敢起駁武漢三鎭商務均大受影響矣

●東陲要信又一束

▲木牌竟懸掛日旂矣 鴨江上游馬市臺爲木牌下駛必經之處設地設有檢察所凡有繞越被查出者無不科以重罰茲聞近日下駛木牌多有懸掛日旗隨便下駛無敢阻而檢驗者此項木牌多停泊馬連洞或龍保溝二處以待銷售蓋近年木商爲朵木公司値百抽十二之捐迭次要求豁免未蒙允准强半賠累不能支持今下駛木牌多懸日旂爲護符淵魚叢雀有由來矣

▲日人搶我漂木之野蠻 安東商業以木排爲最盛惟木把穿排下放每有被水冲散之時日人見有漂木即爲派韓民乘船撈搶堆於彼岸即爲己有木把以枕氷臥雪飽歷艱辛其所得者一旦歸於烏有實不甘心現集有多人擬行彼岸搶回各漂木分局恐釀成交涉已電報官吏請示辦法矣

▲日商侵我航業與鹺政 鴨江上下游航業日人久已垂涎今年春購我艚船即爲奪我航業之計茲聞平壤貿易日商近在左岸設一板倉商店自造江船三十餘隻裝載食鹽往來鴨江沿岸一帶銷售未知我國官吏有所聞否

▲俄輪包運軍火之奇突 伏龍泉駐劄陸軍砲隊一營前派隊官凱濟阿來省承領軍火近已領訖惟商輪因軍火載船恐出不測不允裝運現聞該隊官已由交涉司領取護照商雇俄公司以前來省之兵輪撤去該國軍械作爲商船行駛現已商妥不日卽可裝運開行矣

▲辭差者何其多耶 自趙督蒞任以來提議裁員減薪致吉省政界中人心懷恐惶不待裁撤而先稟辭者已有所聞醫局王某勸學所馬某陸軍盛某已先後辭差頃聞禁煙局稽查鳳某又具稟辭差矣

患咳嗽者宜看

諸君鑒之[illegible]
紛立退咳亦[illegible]
絕近[illegible]
痰化[illegible]行動[illegible]十餘年來[illegible]此[illegible]敬呈念元[illegible]
其患更甚屢經名醫診[illegible]無一效[illegible]化痰止咳半夏露專治[illegible]
令人神清氣爽及二瓶告罄不第咳止喉定且飲食加增目光晶身受之餘始信人言不誣
四元　上海河南路七號洋房廣東彰善堂啟

本堂秘製[illegible]痰等症[illegible]天下[illegible]如此[illegible]○彰善[illegible]夜長[illegible]氣道[illegible]○彰善堂諸位台照僕素有血症久加痰[illegible]三里[illegible]李[illegible]拜謝[illegible]實在靈效即託郵局匯購南[illegible]試服清香[illegible]○大瓶二元小瓶一元如購六大瓶十[illegible]料

母子同謝

鍊雲大藥房○開設上海三馬路西首○鼎豐里弄內石庫門面便是○此丸係修道老僧所傳○靈驗第一○其餘[illegible]

氏身長喉門于歸太原家頗小康不幸命犯孤鸞及三載夫遭不測而死其時已[illegible]月足分娩產下一子取名宗寶氏矢志撫養不曾[illegible]則夢遊總而合眼即洩因此身體消瘦迎風流淚[illegible]倘我見有失悄[illegible]同[illegible]泉路不守生矣今正元旦我弟[illegible]上洋三馬路鍊雲藥房出售之金剛百鍊丸[illegible]郵局匯洋八元購丸兩料一日三次按日[illegible]服是晚果然[illegible]感德而先不夫亦當含恩於九泉除函謝外再登報章以報[illegible]主人[illegible]

漸覺強健百般憂愁從此解釋世上有此靈藥遺精無憂矣但氏母子服以期仁壽同登嘉興察院巷王宗寶同母陳氏拜謝

真人參鹿茸靈芝野术海狗腎壯陽種子衍慶丸

天下馳名○種子仙丹○靈驗無敵○舖在上海二馬路西鼎新里內交易若服他家藥不靈請來一試虛言欺人罪[illegible]

精冷如冰或未交先洩洩而不射等症年輕體弱可使為強壯白髮老翁久服是丸宛如幼年久戰不倦任情齋獨得秘寶精益求精確有眞憑可試常服補命門益丹田開胃健腎活絡舒筋培元固本養精健體烏鬚黑髮絕非是誇口矣每雙料念兩二十六元每兩二元單料減半○另有始創秘製鹿茸海狗腎壯湯補身種子[illegible]瓶照市九扣○壯陽健腎種子膏每張一元扶陽第一海狗腎每條洋十元功勝鹿茸十倍遠埠函購託郵局最安信局價仿作弊上海二馬路西鼎新里天[illegible]齋啟

本齋云海狗腎一名腽肭臍其性大為扶[illegible]精益髓一切諸虛百損五勞七傷夢遺滑精[illegible]痛四肢乏力等症服後立驗本齋獨秘各種[illegible]吉林老山人參關東鹿茸海狗腎並各種[illegible]上藥君臣佐使相配成此丸藥性和平不[illegible]可服專治男子陽痿不舉既起不久或[illegible]時藍田種玉左券可操扶陽種子效驗神速[illegible]樂遐老還童却病延年多子多壽種種功效敢[illegible]酒大瓶四元中瓶二元功效同上此酒[illegible]十一本水[illegible]

果有奇功

瓣香廬主人驥雲先生惠鑒逕啟者弟卒業東瀛七月初到京投考風寒早已隱伏 廷試畢後東約二三新學家遊歷 帝都仰瞻文明新政立憲定章[illegible]重一日臥病異鄉寸[illegible]勸呼吸洋煙可以稍平咳喘[illegible]蒙各件友一片熱心[illegible]孰料咳急發[illegible]國民斷不肯吸此口戒互相諮議惟有疊翻報章研究咳喘之藥何家最妙 素未目睹從常耳聞 貴藥房若此緊急無時代[illegible]牛夏不知節辭超然特別但其藥靈妙[illegible]姑作迷信拈鬮之法兩次俱[illegible]計匯洋六元由郵寄回五盒小試服之餘頗覺氣順咳喘亦漸輕減再放膽接服至二盒咳嗽以三盒半病竟若失胃口大開霍然起床不禁拍案驚奇乘輪返里病患肺癰膩白痰無數今已服完病去其七夏相贈足見尊製果有奇功表揚功力外[illegible]適堂叔[illegible]專此鳴謝順請道安　福州南台陸彙如頓首
元二角　盒十　打遠寄為感
上海[illegible]五開間門面　瓣香廬驥雲氏總發行所抄登
○○大盒二元四角小盒一元二角每料六大盒十三元二角外埠批發給外克已如[illegible]
○○無消路包可退還但假冒甚多認明石印商標工商部執照浙江巡撫獎憑為證

沈製生髮膠　如枯木逢春發

路約十餘家集益里二弄對面第二百念五號門牌人壽醫藥室抄錄閏月十四日郵政局來函

人壽醫藥室主人台鑒僕去秋進京引被友人一半緣室人產後大病脫髮眉志康金弟舘購六瓶用後漸漸發生頭髮自入春以來蓬蓬勃勃生機繁盛較之未脫[illegible]倍勝嘻生髮膠之靈驗如枯木之逢春令人感激之至今有[illegible]觀同病委辦六瓶[illegible]匯洋三元從速寄回俾可同還本相則感德不淺矣(下略)廣西試用道馬吉人頓首
明懸龍商標的價每瓶半元每料六瓶洋二元五角　上海英大馬路中進益湯弄即由[illegible]
信被成屏條[illegible]來原信被成屏條張掛門口人人可看　各省大藥房均有經理

浙江第二中學堂辛亥下學期添招普通文實各科插班生通告

本堂原名嘉興府中學堂[illegible]政支出並改名為浙江第二中學堂業經 撫憲公布在案本年下學期普通科四三年級實科一二年級少科一年級尚有餘額除將高等小學畢業照章升送外如有願插普通科四三年級實科二年級者須攜帶同等學堂之修業文憑方可轉學茲將簡章列後(一)報名六月初一日起至閏六月二十日截止(二)[illegible]校址嘉興西門內秀署南街(三)開學閏六月二十二日(四)納費學費五元膳費十八元書籍費三元通學生除學費書籍費照收外膳費減半(五)保證入堂時須邀同家居本城有聲望實業者為保證人親到填寫證書

新出石印精本唐人說薈一百六十四種

是書為山陰蓮塘居士所纂蒐羅唐代小說共一百四十四種洵說部之大觀也本號覓得[illegible]重用石印業已告成用中國粉連紙印刷精[illegible]六冊二函定價洋二元五角愛閱小說諸君祈[illegible]本號購取可也　本號開設上海[illegible]上街[illegible]啟
海北市棋盤街○蘇州閶門內中市城內[illegible]掃葉山房

真戒煙藥出現

[illegible]鴉片[illegible]可[illegible]然其貽害之深實有甚於鴉片十倍者[illegible]
本局經理[illegible]發明之戒煙[illegible]名曰赤松[illegible]製成其最穩妥照常吃[illegible]最神奇處在[illegible]七日即能減煙十分之三[illegible]其戒自斷並無吐瀉之患[illegible]腹痛自汗胃等疾[illegible]天下同胞[illegible]生命而為[illegible]誠有厚望焉[illegible]本局均表歉迎特別優待凡服[illegible]止凡戒煙善後之法[illegible]有自然[illegible]

○○○○○○○○○○○○○○
特別告白　在第一張論說專電之上以三行起碼每[illegible]
○○○○○○○○○○○○○○
中國境內及東洋各[illegible]

治小腸氣二日已愈

[illegible]

請試化痰奇藥

廣東彰善堂始創眞正順氣化痰止咳四寶半夏露當面可試痰化為水各埠託辦必[illegible]

[illegible]

秘製立愈肝胃氣將軍丹

此丹專治九種心胃氣痛服之頃刻見效○不靈還洋以昭信實○郵局函購妥而無弊○近因假冒甚多○購[illegible]祈留意

肝胃之症婦女最多或因憂[illegible]肝木[illegible]機不舒之傷[illegible]肝堅如鐵食不下咽[illegible]氣分人難忍若不早治變為[illegible]胸痛膏服嘔逆胃呆陰縮筋痛耳鳴目赤[illegible]軍丹無論男女新舊肝氣之症一服此丸神[illegible]日見效從無復萌之人如此奇驗未敢自私他年血氣一衰其發更甚因此殞命者古方有左金丸治法試之毫無效驗今本藥房不惜苦心訪得秘方名曰[illegible]功立見若使二三年新患之症一瓶即可全愈如果一二十年舊恙至多一料永遠斷根包不復發曾經試驗萬人皆[illegible]特登報布告俾患斯疾者皆得解脫呻吟牀笫之苦則幸甚矣每瓶價洋一元每料六瓶洋五元上海三馬路西市小華園斜對面鼎豐里石庫門內鍊雲大藥房啟

包愈痔瘡立刻連根脫落

京都天寶齋○始創珍珠人參八寶化痔散此散功效極大專治一切內外惡痔硬塊化軟揉之立刻止痛平復無形

凡患痔瘡之症雖有風濕燥熱四氣受傷所致實由肝脾腎三經虛損而成日久則生管成漏破孔穿腸臟血淋漓痛癢難忍本齋不惜工本修合家傳秘方以眞正珍珠熊膽人參蘆薈為主佐以舒肝健脾補腎行氣固本培元等妙品為丸專治一切內外痔瘡服之立刻止痛消管生肌四圍連根脫落平復如常大便毫無艱難最奇者愈後非但永不再發且善身健飯加胃屢試屢驗凡藥不能見效但服此丸藥到病除眞化痔之仙丹也如症輕者一二三匣重者一料絕根每匣料六匣洋十元如外探珍珠熊膽八寶化痔散每瓶二元○如欲二丸並用效驗○愈速十年之惡痔可一敷立刻止痛切勿輕視如不效驗包退還洋以昭信實○遠埠函購○郵政安速念年給舖分上海二馬路西鼎新里京都天寶齋啟

南洋勸業會紀念品急救萬應痧藥水發行廣告

南洋勸業會去年第一次開幕時值夏秋之間天氣炎熱且此地久屬荒蕪潮濕尤重會內諸同胞旅斯土者不免多霍亂吐瀉等病本藥房主人早以慮及故不惜重貲預製治痧藥水運往南京派送各館大則百瓶小則五十逢人贈給六七兩月綜計贈給五十餘萬之多數有藥到春回之妙各館後蒙又按日在大門內外勸業門兩處凡經服是藥水者莫不讚稱神效列登勸業日報一再頌揚因此名馳海內外矣今年入夏以來蒙各埠紳商大善長匯銀訂購以期普濟公益廣濟生命云云本藥房受此重託不得不勉從其請訂定發行章程其名遂命曰南洋勸業會紀念品萬應痧藥水藥既靈而價亦便每瓶祇定價洋九分每打五角每洋一元計二十四瓶總發行所海上四馬路五洲大藥房謹啟　特此廣告

○總經理批發所上海虹口西華德路中虹橋西首北轉角濟生堂大藥房

起死回生　東京池之端仲町守田氏　寶丹

此藥之[illegible]創此世八之所皆知者今也大清國北洋大臣[illegible]在營之御用命是誠可謂本舖之幸榮矣　袁總督[illegible]以練兵備用

專治氣附　◉中暑　◉霍亂　◉痧症　◉痢疾　◉疝瘕
◉吐瀉症　◉泄瀉　◉食傷　◉癥聚　◉噯氣　◉齒痛　◉眩暈
◉頭痛　◉心腹痛　◉船車酒害　◉兼治蜂蠆叮螫一切蟲毒

此寶丹為軍陣練兵旅行遠出又乘船要物因不必論至於臨遊宴之席懷中之所必備有重於其他各物者是誠濟世至寶之良劑也近來往往有無恥影射之徒假冒甚多藥品好惡關係不淺特新認明東京市池之端仲町貳拾七號所有地守田治兵衛字樣並八稜鏡商標及大日本守田寶丹商標及內裝寶丹之盒非用錫盒是輕銀之盒務臨買之際請認明內盒印鐫之商標並字樣為記庶不致悞

大日本東京市下谷區池之端仲町貳拾七號所有地
寶丹本舖　十世　守田治兵衛
寄售　奉天商品展覽會　◉　鐵嶺商品陳列館

男婦老年聖藥

凡老年所服之藥再無有如**韋廉士大醫生紅色補丸**之佳者蓋人自少壯以後血氣漸衰骨節漸硬肌肉收縮皮膚皺皺周身常有風濕之患臟腑軟弱腦筋頑鈍不靈**韋廉士大醫生紅色補丸**所生稠紅之新血適爲年老者所急需能驅除其致痛之毒質使其臟腑肌肉復生精力腦筋活潑全體得長**新力**無論男婦服之咸宜奏功神速

請觀以下各證書可知是丸爲男婦老年之聖藥洵非虛傳也

寗波奉化何後釧君之封翁山樵患脾胃失調飯後嘔吐胸腹疼痛身體軟弱服韋廉士大醫生紅色補丸而獲全愈

安徽候補典史揚州顧吉臣君年六十五歲常患頭痛目眩昏迷發厥腰背疼痛心忡驚悸賴韋廉士大醫生紅色補丸諸疾全消

英國惠斯敦考爾維爾地方白敦先生年近九旬精神矍鑠興趣盎然

白敦先生云余於十五年前曾患風濕之症雖嘗試各藥計十餘種之多罔見效驗氣力全無腦筋衰殘日惟臥床如食乳之嬰兒背骨四肢慘痛莫名一日接小兒來函勸我試服**韋廉士大醫生紅色補丸**余遂服之大有轉機未幾背骨四肢風濕腫痛全消筋絡強健步履如常現年八十有九依然身康力健余之得享餘年者皆由**韋廉士大醫生紅色補丸**之奇功所賜也能不感激深之

嘗自述其如何服韋廉士大醫生紅色補丸而得風濕消除腦筋強健

浙江湖州浸禮會牧師倪鴻文君之老母患胃不消化頭痛頭暈夜不成寐腰背疼痛後服韋廉士大醫生紅色補丸即獲康健

福建南台水師營稿房蕭喬年君年近古稀患痰嗽氣喘五載身體因之軟弱後服韋廉士大醫生紅色補丸而得嗽止喘平身體康健

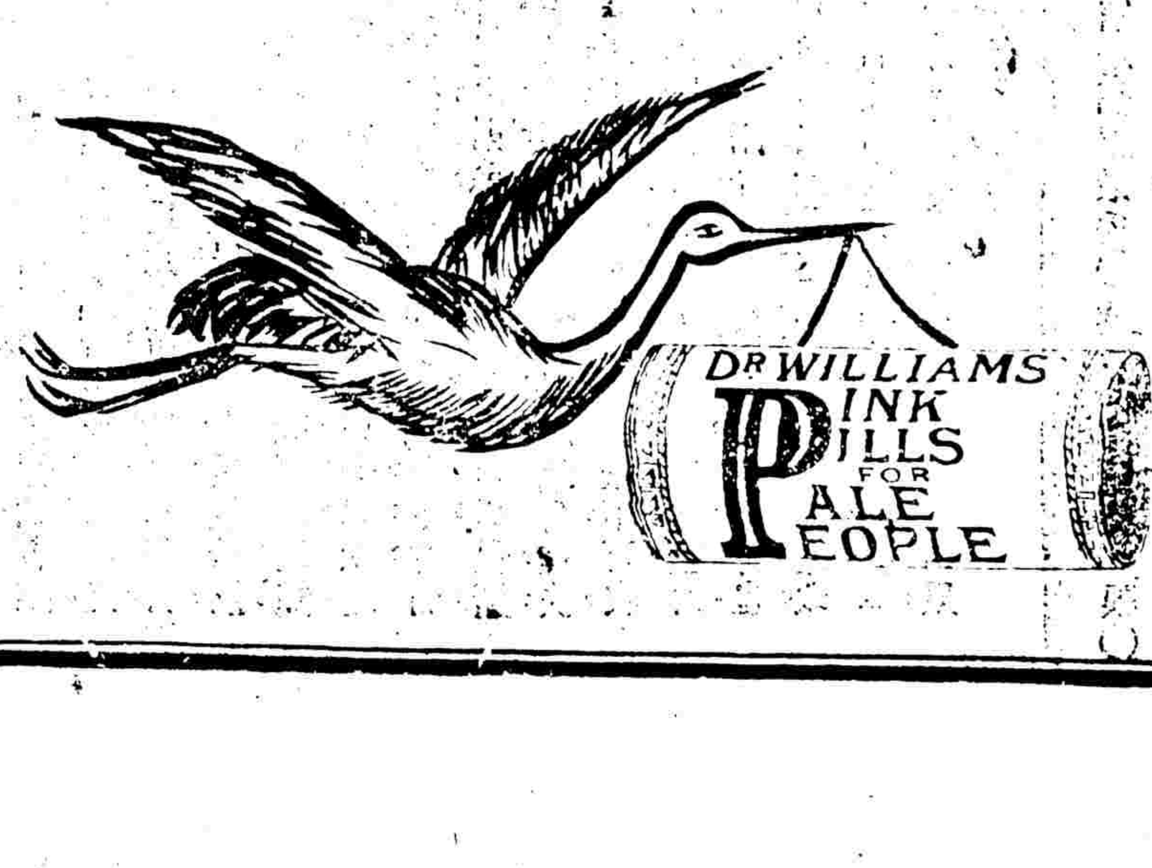

韋廉士大醫生紅色補丸中國各處商店藥局凡經售西藥者均有出售或直向**上海四川路八十四號**韋廉士醫生藥局中國總發行函購或向**重慶白象街**分行函購亦可價銀每一瓶大洋一元五角每六瓶大洋八元遠近郵費一律在內

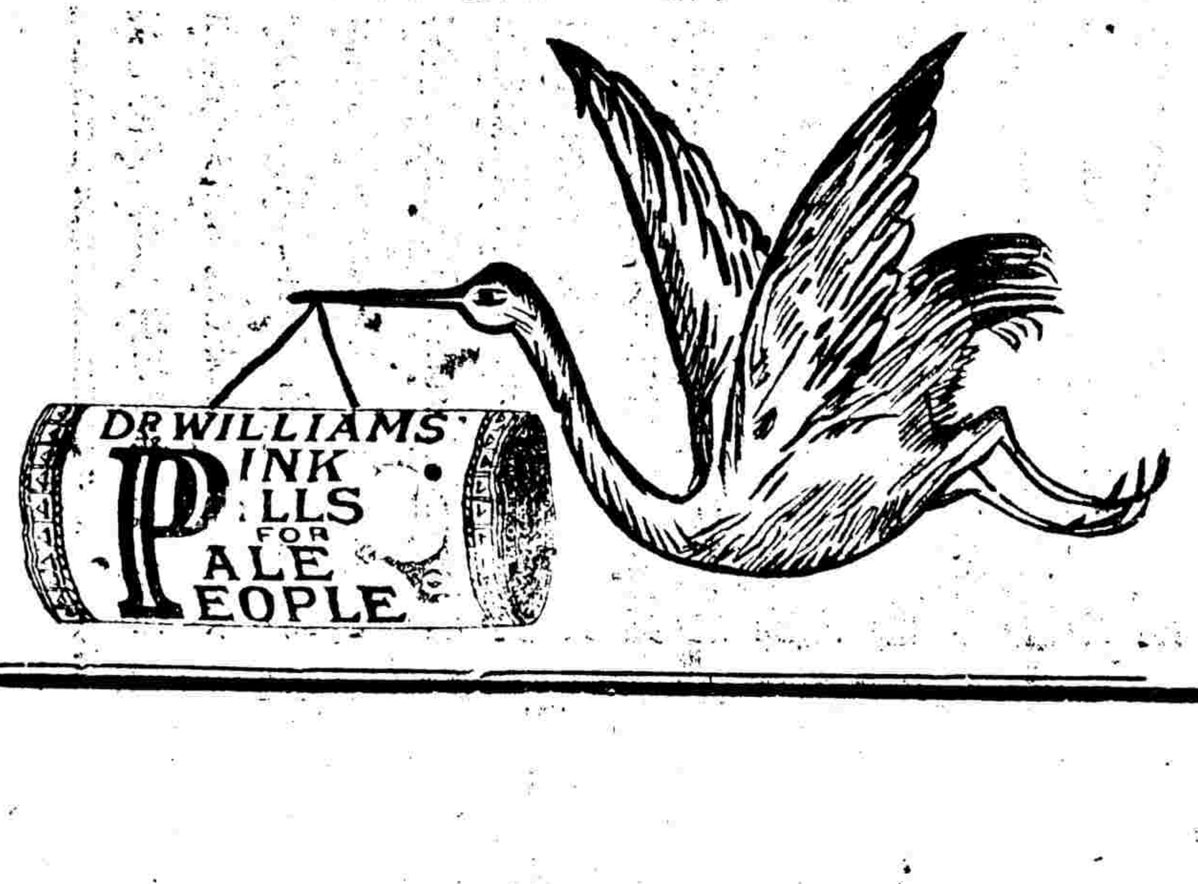

要聞二

閩省火災記

閩函近數年來福州各公益團及各商幇設立救火會計有十七隊之多監督火兵約有千三百餘人其撲滅火器及水龍等與官辦大不相關故凡地方有火警赴救甚捷至多延燒至數家或一二家而已距六月初一夕城內渡圭口某店不戒於火竟**延燒至百七十六家**由是夕一時延至四時許始止十數年來未有如是蔓延之火患也推究其故實因**官場**自粵事後已**抱定不救火主義**故當火警時文武各官均**擁護督署頭門**不准行人往來查鼓樓頂本有警務消防隊四十名駐紮此次亦不許往救當火勢猛烈時**城門嚴閉不開**致南台民立各救火會十餘隊均不得入救後因有人再四向守城兵士哀懇始放竹梯下城故民立救火會各監督各火兵舍水龍持手器鋒擁災場極力撲滅火勢始熄否則又將爲吉林第二也然即此次火災各居民商號所損失之財產已不知凡幾矣噫

華祥製糖之大擴充

福州函華僑郭禎祥君痛中國實業不振且以福建產糖素有名譽特於前年回國在漳州設立漳泉華祥製糖廠並設辦事處於廈門本以獨資營業近見根基已固前途有大希望乃通函南洋各島商會請爲招股以便擴充郭君於前月已赴日惹梭羅巴達維亞諸埠勸股矣其致南洋各商會函云禎祥於宣統元年回閩擬定漳泉華祥新法機器製糖廠試辦章程十二條稟請閩浙總督部堂咨請農工商部試辦專利五年經於是年十二月[illegible]札照立案創辦以來締造經營心力交瘁無非爲興吾閩固有之良產挽從前已失之利權起見禎祥原稟章程本欲組織爲股分大公司祇因閩省公司尚未發達糖業利益亦未發現無以取信於人誠恐股分一時難集故先獨出資本自行試辦五年之內損益獨當如有成效再行就廠擴充股分成大公司使利益均沾以昭大信今幸試辦第一年期地土相宜蔗株暢茂利益發現**成績可觀**禎祥詎敢以巨利獨專乎爰將華祥糖廠獨資一條擴充爲股分有限公司惟是廣開鉅利非孤掌所能鳴組織公司賴衆擎之易舉茲再訂漳泉華祥新法製糖股分有限公司招股簡章十條容後刊印成册自當彙齊寄呈收鑒請煩貴總會鼎力贊成代招股分俾旅洋華僑諸君有志斯業者及早均沾利益以示大公并請貴總會爲本公司南洋和屬招股總代表如蒙俯諾請即賜電覆廈以便訂定爲幸云云各商並將其函及刷本章程加函分寄各處略言敝會會議公決允代招股查該廠係爲吾閩振興實業用意深遠廈門鉅紳富商樂與相助新加坡商務總會且首先擔任招股刊廣告於報端素仰貴會諸君子關心祖國有善必扶用敢馳函奉聞懇賜傳告就近各商如有願購此項股份者或由貴會與該廠直接函達或交敝會代轉均可云云

山口留學生退學之由

山口高等商業學校有我國留學生九十九名中有七十九名已於本月(陽歷六月)十九日提出退學願書於該校之橫地校長其退學之起因爲本年春間**該校不許三年生旅行滿洲**(山口商業三年生向例有滿洲旅行之舉)僅許旅行朝鮮我國留學生以之經我國公使與日本文部省交涉而後始許可乃得與日本生一律看待同行赴滿洲然當時一生以下亦有憤校長之處置不公者經附和三年生及事畢後校長以二年生此舉殊爲不合欲使彼等謝罪然年生中**林紹南葉雲生**二人以爲此事出於正當**無謝罪之理由**校長甚恨之近日校長又認林葉二人非但無改悛之情且有沒視該校規則之嫌遂據校章第二十一條先命林葉二人退學此本月十七日事也同學諸人見林葉被命停學不平之聲益起於是閱二日即有同盟退學之舉云

南極探險一夕話

長崎函南極探險船海南丸船長野村氏搭日光丸日前抵長崎据該船長談云自發新西蘭以來在南緯六十二度之點避得四十尺高之激浪二月二十八日始見流氷入羅珠黍海三月六日入南緯七十度三十四分東經百七十二度南西方遙望維克多利亞大陸南方遙認亞落美拉利帝山脈過溪吉儷黍後未幾而得見高一萬尺之沙敏山風浪遞大一日之中氣候變化六十五次溫度降至攝氏零下二十度羅針盤無效終藉科學的測算始得定方向自至七十度五十分後劃開氷板而進自過科呂艋島附近以往堅氷厚一尺船體終爲其所封閉惟諸威探險船以其構造得宜船體自能浮起於氷海上若海南丸則已爲氷所埋危險至不可言故三月八日即停船二句鐘後決定回航爲憾何限遂更鼓勇取絲亞珠區呂統針路擇氷板最薄之處而進達於七十五度十六分之點將更進入南方夜長愈加每日得見太陽不過兩句鐘且爲風浪遮斷進行十四日不得已去因羅針盤測定不易之故往航日行程遂運回至費五十日五月一日始返紐絲尼此次失敗之主因係以航期失還而所携之狗十一頭已失其十南極島類均劉製帶回探險隊一行人員健全仍奮發欲竟前志船中尚藏有兩年之糧但除梅干外一切罐頭概腐敗不堪食殊可惜耳

皖議員對礦局之建議(續)

▲其二

爲請將礦務局裁撤歸併於勸業道以清權限而維法典蓋將礦務局之權限不清與不能存立之理由條列於左陳候公決轉呈撫部院奏咨施行須至陳請者

(甲)礦務局之權限

(一)關於本省之查礦事件

(二)關於本省礦務訴訟事件

(三)關於礦務之注册事件

(四)關於礦務之進口米股收入事件

右所列四項無一非行政官廳之權限即無一非勸業道權限以內之事今乃以紳士領之另設一礦務局是顯權限不清是顯不合法律

(乙)礦務局不能存立之理由

(子)礦務局所辦之事皆勸業道應辦之事有勸業道則不容有此騈拇枝指侵權壞法之礦務局

(丑)本省紳士除辦學務實業與地方自治外萬無設行政官廳之理

右所列兩項其斷斷不能存立已不待煩言而解至方履中以立法之職長而兼行政尤爲逃避中之逃法且此諸有關於方履中個人之權利關章方履中應於迴避之列合併聲明

按此次謹似即陶議員第一次陳請建議書因來稿未經注明姑爲存疑於此

美洲近信

旅美一記者

▲美國富豪病民記 美京大理院以士丹達煤油公司把持市面判令解散惟**一托辣斯沒又一托辣斯生**紐約和路街近有一銅業之大公司發現蓋由大資本家摩根穀士丹達等公司運動聯合各銅業[illegible]成者其目的在使費用可以減少而利益可以增進也查此等銅業公司原有之資本金美利堅爲一百一十五兆穀建坎二十二兆天打二十五兆天頃二十五兆拿華打諫梳利地十五兆司接士七兆四十萬安尼諫亞三十兆壁坎勒忽六兆波市頓滿淺拿三兆七十五萬表波市頓二兆表加里甚一十五兆舜文一兆五十萬顧蘭諫拿尼五十兆巴辣二兆二十九萬八千顧蘭頓一兆嘩蘇三兆四萬六千四百夭乃秩級巴八十兆此種聯合公司成立貧民又將大受影響矣

又聞合衆國輸運部委員審查鐵路收費過高一案所搜羅之証據謂美國**全國之財政盡爲二十五家商家所操縱**而尤以摩根公司及合衆國鋼鐵公司爲首屈一指全國鐵路與各大製造廠幾盡歸此廿五人之掌握嗚呼此美國生計所以憔悴也此美國社會所以不平等也此救苦救難之社會主義所以不可不急講也

▲煙草托辣斯又失敗 亞美利堅煙草公司前被控**抬價罔利**一案現經美京大理院判定該公司實拾文之例該例內聲明凡合貲之大公司如有抬價者作犯例論大理院據此勒令該公司**解散**另訂章程從新組織是又一快事也

▲巴拿瑪河工之進步 美國開鑿巴拿瑪運河至本年西歷五月四日施工已**滿足七年**矣現查全河工程**已成四分之三**須鋤鑿之實土尚有四十四兆方英碼已鋤鑿者一百三十八兆方英碼至河中各段各閘工程亦已過半矣

▲墨西哥廢總統之末路 墨西哥退位大統領狄亞士近由墨京到威刺古魯埠有凱打大將作[illegible]兵一隊沿途保護駐在該埠數時日內輪船往西班牙狄氏所携挈者爲其妻及其家人大將凱打者狄氏之知交也臨別時凱打指其兵士謂狄氏曰全國中不反抗閣下者惟若輩而已至墨國之聲名得以震撼世界者伊誰之力外國人莫不知之若輩亦當能共諒也狄氏聞其言不覺淚下良久乃曰吾感激若輩莫可言宜離出國門之時亦未嘗不念之夫奠社稷於磐石者非若輩之力乎旋又指墨國旗色曰吾曾立此旗影之下居吾兵力之上建立戰功今猶憶之也言至此兩老友握手而別英雄末路亦大可憐夫狄亞士以一世之雄得厠身墨國統領之位其平日勵精圖治於國勢大有裨益惟其**政策專利富人**而使貧民寃苦是以有此次之革命世之當國者亦可以鑒矣

編輯陽秋

▲今後中國之人民非鑄成人人可畏之勢力能人自爲戰於國內則決不足以救亡若僅恃有所謂人民代表機關以爲之衝鋒陷陣與此強暴之政府相周旋恐不惟無益於毫芒而其召亡也且愈速吾持此論彼號稱爲資政院諮議局乃至某局所某公司之領袖者雖日以斧鑕加於吾頸吾寧死亦決不能更易一字以爲此輩留餘地也▲蓋吾見三數年來人民與政府之激戰殆無一不敗於此輩之倒戈相向者政府知此輩之富於奴性故先之以恫喝繼之以聳動終之以招徠彼一倒首下拜而吾民之財產生命直從其馬首以俱逝矣迹此輩之平日恣睢暴戾驕奢淫佚無所不至及見公共事業敗壞不可收拾則降伏政府之宇下而藉以爲藏身之固意謂今而後人民庶幾莫余毒也嗚呼吾民汝曹縱無力以抗強暴之政府若此輩者其亦亟起而食其肉矣▲吾持此論吾蓋觀於最近爭路之結果而有感也嗚呼(罹)

◎直省通信◎

揚州

▲合羣公司之廣告　本報前紀合羣公司館一節茲有該司內容甚爲複雜且波及勸學所董蔣君紹銘等事茲爲揭露學界領袖熱心公益衆所共知乃卒因是遭忌致楊某等妄出傳單毀壞名譽良足令人寒心茲將該公司所出廣告照刊以昭核實按該廣告錄下

本公司自宣統元年二月禀准立案經甘泉縣詳奉各上憲批示保護係就老虎山營壘舊址開墾辦理樹藝已著成效與自治公所無干與勸學所無干與教育會均無干也乃昨有楊陽雲謝得廣邵逼樹傳單肆意汚衊波及蔣君彭飭胡君季官季君守鈞且標明教育會勸學所字樣殊爲駭怪傳單中語最足以令人動目者是挖毀墳塋四字夫以本公司以數千金之資本遵照部章從事樹藝顧其爲實業一部分之補助無庸挖毀墳塋但能經營境內荒地自能漸闢利源今楊等架此大題其隱論原無可與置辯之價值但恐展轉傳說遂以爲本公司真有挖墓毀骸之事主張挖毀者竟有此汚衊之數人傳之失真則彼等反自鳴得意查楊等自行挑骨硬陷公司業經察府有案將來勘清界址不難皂白分明今忽發此傳單足見心虛氣餒聞其中並有棍徒唆使掯欺飲費包寫包告意將消滅公司云云

▲查禁迎神賽會　江甘兩縣暨巡警總局昨奉揚州府嵩守漁山札飭略開迎神賽會久干例禁查北門外觀音山年例燒香賽會結夥成羣男女混雜不獨不成事體且聞城鄉各處痞棍結生事之徒又有惡行觀音勝會之說更恐青皮匪棍聚衆滋事亟應嚴行禁止云云

▲電詢揚屬農事　揚州府奉准揚道憲轉奉江督張電開連日陰雨各屬農田有無被淹二麥曾否豐歉收穫新秧曾否種插是否不致防礙實深厪念望分飭所屬查復云云聞揚郡江邑東鄉佛感洲一帶秧籽爲水浸泊甚多早秋僅可望七折收成云

▲捉獲姦情案　揚城某油坊之夥陳姓素與石牌樓妓女柏金寶往來甚密距陳得閒望前昨有某少婦攜往柏處意圖姦媾乃爲其夫知覺隨帶多人在姦所將一對野鴛鴦雙捆縛捉東官究辦一時傳聞闔郡城男女人山人海均欲先睹爲快也

▲勸戒紙烟會　揚州公益研究會於初七日開勸戒紙烟會山會長孔君小山朱君立哉演說紙烟流毒有百害而無一利關於經濟風俗衛生子嗣等事一時聞者均有悔悟之意計第一次入會簽名者計共四十一人云

▲倚官肆惡之差役　揚屬寶應縣差役繁多著名留猛地方良善頻受其害近又與該縣大幫頑狠狽爲奸無惡不作除借名捉賭拿烟搭臺斂詐外更復蛇吻淫誕貽害道路聞甚多倘以入城之便與者遭遇飲物等件無有不受其強索者且若輩猾口騷擾中人故愚等俱不敢與之理抗近曾以城內爲長途矣

▲背夫從人之淫婦　揚屬與化客籍朱某大腹賈也家頗富年老花甲納妾某氏不安於室夜必潛引所歡入室恣行雲雨且朝楚暮秦恒挾數見不鮮之恨鄰右牽馬娘送一情郎至定例酬以十元該妾如式復增五元以爲特別獎勵故一般蜂蝶妁趨之若鶩日必情郎數易以滿其慾日昨有某紳子天台引入忽有數家人出雙雙捉獲聞係該賈所使當即邀請親友將該妾及某紳子退出落木辟張以防貽笑距該妾登舟不回徇諸舊歡之計復爲匪控朱某現其泊舟處及縣衙下常到之盛甚爲有差役往來情形詭秘想不久必有一番惡戰也

◎何江南病夫之多耶　南京

官場　官場中人每遇上委爲難差使往往託病規避此通性也前月寧省大吏查禁革黨之命下一般官員目爲畏途紛紛請病假以爲脫身計近者革黨之風聞已漸消滅而請病假者更多於前試觀督轅日之轅門抄十居其六七不知因何事故也

軍界　江南軍界腐敗達於極點無論軍官兵士抱好淫主義者實占多數省垣之花街柳巷間無時無軍人之跡且一入此中多患楊梅瘡疾因其傳染易而流行速也近來此風更盛如某某兩營之兵士大半如此其他各營亦難保無之當出行時路人見面遲之因其顏面及手背瘡迹顯然故也

學堂　寧垣各校近已先後放假其前數日均忽發生一種腹痛水瀉之症患之者頗多探厥原因由於近來雨水太多河中含有水毒所致如遼道學生牽行之際大都面黃肌瘦精神異常委頓不能如從前之踴躍起行矣

醫院　江南官立中西醫院經費出自公家規模異常宏大聘定中西醫學專門家十數員按日輪流值班每日門診概不納費如遇貧病之人並須給以藥品以是病者到院求診絡繹不絕茲屆夏令九形熱鬧查其醫濟所載求診者日必有百餘人云

▲扒竊賊之被毆　上新河竊賊甚夥已載前報然破獲者寥寥茲有土著之李小五子家本小康曾未數年流於乞丐遇有可以扒竊之物即便攜帶前在寶松林家擬進臥房扒竊被蕭撞見哀求釋放距昨又在金壽公所扒竊木匠什物由更夫小韓盤詰招出即吊在拖板橋上用柳條鞭打後同去啓曬云

▲墮水之餘生　上新河鎮東月浮橋田禾固屬苦雨然該鎮之河水早已泛濫如灘地以及低窪處一片汪洋成爲澤國有洪某者家居於城首河南街後門沿河有子繼珠去歲曾肆業於城甌文書院去歲因事未往昨在後門嬉戲不意失足墮水幸即經人救援不致性命之虞然已遍體淋漓矣

▲武汛家丁爲盜　上新河爲木商麕集之區故妓女亦蟻聚爲賣笑生涯現新土爲利藪有武汛杜某武斷一方人咸不齒常藉新業蕨收規費不下數百元家丁亦從中索詐詭計多端稍不遂意即肆其野蠻手段茲因該家丁散帖請酒(俗呼抽豐)有妓女名金仙者因生意寥落未能塡其慾壑遂硬將該妓之被褥擄掠而去前日又因收武汛之規費亦將龜頭金得林之被褥強奪而去勒令繳洋取贖也

▲汛東司差役橫行　上新河江東分防廳門差陳某昨向荷花池龜頭金得林索費金因生意不佳糊口尙艱爲言稍緩幾日即便送去該差大怒云老爺交飭在邇何以不來完費即將所蓄之絮被撕之粉碎金惰急即往該廳起訴途中由人勸阻聞該廳雖有徵稅之權利實無保護之義務云

▲輜重兵大便衝突　前月二十九日星期新軍放假有輜重兵數人在上新河鎮螺絲灣雙樂園茶社啜茗有兵士高慶本在茶社後院大便院中有湖北武備卒業之王偉略寄居王云此間有婦女如何可以大解等語該兵等惱羞成怒彼此揪扭陸軍警察聞信飛往已由他人排解該兵等已無蹤跡後王至陸軍警察隊報告見軍帽裏面有高慶本三字肩章後三兩字又有正目一人肩章左二兩字皆由該隊函達輜重營部管帶文豹次日復函云及肩章隊號不符恐王悞認惟高慶本亦非後二肩章然設盤詰已認遊示照章懲儆云

▲科員之酷好　南京清理財政局鹿務科員李某由爨人出身前歲曾委署清河縣事因烟癖告發未克赴任復以阿妹充某宦下陳始畀斯差蓮日向美蓉城尋生活不事該差幾成虛設云

▲庭丁之野蠻　南京人力車夫某去歲七月間在旱西門地方因清涼山香市人烟稠密致將近入撞傷距於前日斃命經地方審判廳刑事判決車夫畏罪延不畫押該庭丁施以野蠻拳掌交加面臨長暨各同閱旁聽者目不忍睹其野蠻黑暗不圖於今日仍見之也噫

◎嗚呼吳民之生命　蘇州

一命代價十五兩　蘇州閶門外有楊氏者夫死年久僅與其子阿與度日近忽晚節不堅竟多外遇致爲子所窺破即與母大肆吵鬧娼淫毒性成欲置之以滅口乃用麻繩一條於深夜勒斃之事經鄰右知悉報由審判廳辦理昨始開庭公判判處十……遂限不繳則改作拘留六十日罪重罰……知……依據何項法律也

一命代價五元　淡僧橋下福來康人參店有學徒朱某業方女分竟忽與其師積有微嫌師竟將朱痛去人參多件令賠償朱既恨名譽之汚又恨無力賠自洎於夜間吞烟斃命悔將衆來其母痛不欲生向師交涉僅給朱喪費五元而已性命賤於鴻毛也噫

海居聚賭劉盤龍獸　蘇州淫僧最多如若海廣慧體山詮堯意皆爲人人皆知者近更有興寺某住持在寺容留婦女並有聚賭抽頭情事經中路巡警訪悉即捉解官吏去解率警務公所辦理不知果能懲辦以儆其餘否

▲律師考試事　左松使商務演講法政監督合別科……按考律師業紀本報茲悉於初九日由法使親考筆述一場次日復考口述一場並派胡令鳴鶴爲監場員聞俟揭曉後即當擇尤派赴各審判廳充當官家律師云

資政院之修改

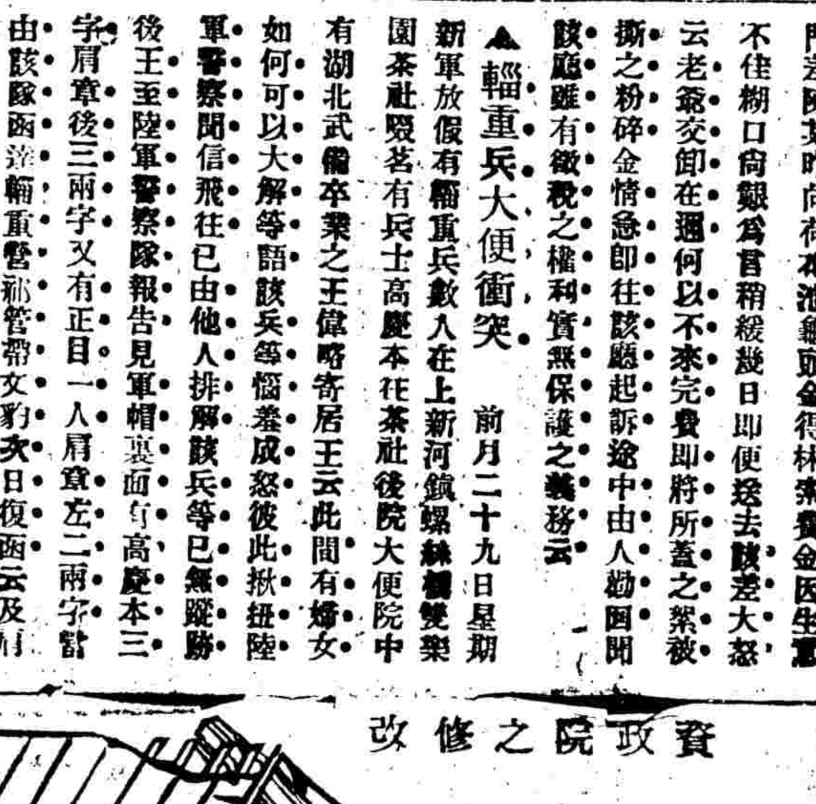

◎淑英女校懇親會誌　浙江

初八日下午平湖淑英兩等女學堂開懇親暨游藝會因限於會場只請學生家族及各團體代表男女賓到者共三百餘人蘇介亦蒞會一點半鐘開會始由經理徐敬一君報告開會宗旨繼由正教員方介安女士報告教育情形各生分科演藝頗稱完美入場時收券甚嚴且來賓均有紀念旗爲標識秩序整齊始終不紊至五點半鐘散會來賓均得手工成績而返茲將秩序錄後(甲)開會(乙)報告開會宗旨(丙)報告教育情形(丁)懇親會歌(戊)游藝(一)國文演講(女子宜求學)初甲一人(二)算術(諸等法)高乙二人(三)歷史(不許讀書之黃帝)高甲一人(四)圖畫(六月之豆實)初甲一人(五)生理問答(富足之害)高甲二人(六)表情唱歌(歎喜)初乙八人(七)國文朗誦(南丁格爾)高乙一人(八)地理(地陷東南)高甲一人(九)游戲體操(銷帶舞)初乙八人(十)物理試驗(炎涼變態)高甲乙各一人(十一)奏琴(流水高山)高甲一人(十二)跳繩(飛渡銀河四海清)初甲乙各三人(十三)數學游戲(猜年齡)初甲二人(十四)化學試驗(銀鏡世界)高甲乙各一人(十五)唱歌(聞以課堂上之體操)初甲九人(十六)英文問答高甲二人(巳)官長訓勉(庚)來賓演說(辛)贈品(壬)校歌(癸)閉會

◎論拆浮橋之交涉　鎮江

鎮埠荷花塘蓮西設有南順記美孚洋行等棧房因在荷花塘港口建設木橋一座以便往來惟該處係江船避風之所令設立浮橋於船隻進出大有妨礙現關道林飭令丹徒縣轉諭南順記將浮橋拆卸以便行船而該商以此橋建設之始曾經禀准地方官立案不肯拆卸且此橋係與美孚洋行合資建造故擬請美孚出面禀由該管領事與關道交涉云

▲紡織機器之發明　鎮江商務總會日前奉到江寗勸業道照會略開據湖北廣濟縣附貢生周鴻熙禀稱發明彈紡織機便利貧民懇通行各省或就此間組織一大工廠廣使推行等情據此當批此案前奉督憲批飭復加試驗業經派員詳細察驗在案此種新機輕便適用自應設法提倡輔導工業但此間組織大工廠一節現值江南財政支絀之時驟難籌款與辦仰候移行各省勸業道通飭紳商定購試驗以期推行而挽利權等因除批示外相應照會貴會查照施行希即聯合紳商各界公同組織籌辦以促工業進步云云

▲審判廳展期收呈　鎮郡城內地方審判廳及城外初級審判廳均已開幕惟各事尙未籌備完全尙須布置一切故日前有八來廳投遞呈詞不肯收受均諭令仍向丹徒縣署投遞現經廳長宗令家鼐酌定於月之十七日收呈放告云

▲自治調查河工捐　丹徒城自治公所以本埠城河及金山河每值退潮均須雇工挑濬係向各業抽捐經費每年約有千元之譜近數年來河道幷未挑濬一次而各店舖出捐如故此項河捐究歸何人承收貯藏何處其中究竟有無侵蝕情弊應須切實稽查以重公款不日即派員詳細調查矣

▲鄉民阻止行輪　近日瓜河水勢增漲由瓜洲口至三汊河一帶小輪均停行駛以保圩堤日前儀生昌有小輪一艘急需修理特由揚開行來鎮沿途經輪開行以防沖潰河堤距該輪行經三汊河塘方鄉民見該輪不遵定章任意闖駛當嗚鑼聚衆碎石審聚焚將該輪打沉幸行走較遠未遭戶闕碎石已擊半船亦云險矣

◎中學舉行畢業　鎮江

鎮江府中學堂現屆四班學生畢業行畢業之期於初六日舉行畢業試鎮江府袁守瑞卿丹徒縣文令章卿以及勸學所紳董均蒞該堂監視云

◎南城斗糶之風潮　江西

建昌府屬南城縣本產米之區因設立北鹽局後被匪船私帶搬運頗多穀價步漲向來上糴米每升售錢不過二十文至今春二三月間漲至四五十文近值青黃不接竟漲至七十餘文經縣尊商辦平糶面諭倉又係空虛祗有老穀四千餘石不敷該邑十日之糧於是限制每人祗准糴半升每日清晨八句鐘開局十句鐘閉局一般鄉民扶老攜幼來城求糴者怨心載道慘不忍聞日前有一老嫗到局求糶時尙未到十句鐘即閉門不糶該嫗以未逾限時問理由而該管局司事與某糧勢凌虐不與理論遂以關局大題目即送縣懲辦激動公憤羣集六千餘人赴縣滋鬧復至北鹽局搗毀一空該局總辦饒紳懼不敢出暗挽別紳請張守出面排解允將該老嫗送出羣復要求平價糶米當得張守面允可每升祗售錢三十文始各解散云

▲某令之新愛儂　署首縣某令著名酷吏也年逾耳順尙且貪心不足到任後於政事漠不關心專以鑽營爲事近更患神經病與檢察廳某鎰事終日冶遊於天后宮側巷最著名樂戶平和衷妓家衷有二女長名五保次名細妹子均饒有姿色某令一見心醉相與親狎並收細妹子爲乾女嗣後愈加親暱極力報効大有樂而忘返之勢云

▲軍諮人員到江之調查　軍諮府特派科長吳君科員張君來江調查陸軍情形一節已紀前報茲聞該員已於廿九日到江起寓審院街測量司次日即往謁馮撫於初二查視陸軍測繪學堂調該堂表面尙屬可觀而形式內容頗爲腐敗如講堂不潔有乖衛生佩刀手槍間有鐵銹係由學生之惰性不擦亦由發理之不嚴也查舉卽簡地形科全體解散原因當由代表佈告即勸依舊回堂以成學業不可因暴氣而廢學言詞懇切頗足聽聞該代表等已經首肯故日來懇回堂肄業者紛紛……云

▲歸併學堂之計畫　贛省因財政預算案不敷甚鉅以裁減各項行政經費及加徵統稅爲適合如各學堂亦在其內現聞留道已經籌議將陸軍測繪學堂歸併陸軍小學優級師範歸併初級師範各區區學歸……方自治籌款自辦如此每年可省數萬計於暑假……下學期實行云

……瀉日愈丸……

商辦新舞臺

◁(六月十一夜日戲每逢禮拜三禮拜六禮拜日開演)▷

夜戲 林步青 小德奎 小桂芳 李春來 林步青 王鴻壽 許奎官 ……

頭本新茶花 二本新茶花 三本新茶花 四本新茶花

三馬路文明大舞臺

◀新裝電話五百九十五號▶

◁十一夜戲準演日戲每逢禮拜六禮拜日戲全本……▷

四杰村 (三本)戲迷傳 龍鎮梅 新十二茶 七八本花 世紀

大富貴茶園

◁十一夜特別加演……▷

汪處芬 沈翠芬 金月英 金月芬 十三旦 白蘭花 小桂芬 汪云奎 郭鳳仙 呂簃山 飛來鳳 收關勝

全昌

新發明折脚離鼻眼鏡 又新出各種改良離鼻眼鏡

自造各式時樣……明各式眼鏡……配……光……老年……全售出金鍊均用本金足赤鍊就並非洋金……戒指鑽石珠寶翡翠實石一應俱全……發行在上海二馬路西口……馬路全昌號總發行 全昌啟

羣仙茶園 (英商)

◁(新裝中外電氣自來風扇)▷

十一夜戲大破僞正總每位二角

陳長庚 ……

鞏華製革廠

新發明實業界穩之存款比儲蓄利厚數倍三年

普利票

發回本利加倍每份一元 存票無多請速購取

辦香廬藥室

崔氏哮喘氣急丹 著手成春

治製哮喘氣急仙丹活人無算比衆不同儘可當面試驗無論哮喘氣急痰火上壅肺氣不宜久咳不止甚至口不能言食不能下臥不能安喘不能已只須用開水送服三錢約五分鐘時便得消痰止咳呼吸舒暢尤妙在補肺不燥瘀虛不塞調肺養氣固本培元輕症一瓶即愈重症至多一料包可斷絕根株永不復發每瓶一元每料五元附近假冒認明辦香廬牌號五開間門面上海盆湯弄北首寧波路口五開間門面崔氏辦香廬啟

包好

眼科仙品 ……

廣東彭壽堂發明

真一分特止血 止痛玉樹神油

本堂秘製玉樹神油其奏效之神速無出其右……

廣東彭壽堂始創

真三日全愈 珠珀白濁丸

此丸乃本堂獨秘奇方合天下各白濁藥……河南路七號洋房交易……

時令要藥 通天救命丹

此丹神效非常實為今時症樂……

癬瘡斷根奇藥

屢試屢驗

活人萬萬

本館為夏秋所用……

痢疾奇藥

痢疾良方……

廣東仙頤堂 萬應保安丸

此丸治男婦老少霍亂腸絞……北首……

(有關於租界住宅的大幸福)

能辟瘟殺鼠疫之極妙品

司臭藥 星納肥 新由外洋運來……

陰溝使者 秋日常應用之妙品……

驅臭蟲 殺蚊子 ……

總發行所上海四馬路 五洲大藥房

本藥房 轉向西洋運到全副機器 ……色美味甜 消暑解渴 清心寧神 降火平肝 不可少之要品 價目每瓶……

五洲大藥房啟

商情

股票

昨日股票現盤

麥格志	買	九十九兩
電車	買	五十兩
怡和紗	賣	九十五兩
英撞	買	五兩七錢半
橡皮	買	四兩

匯票

英倫電匯	二先令四辨士 七五
現匯	二先令四辨士八 一二五
電匯四個月票	二先令四辨士九 三七五
買進四個月匯票	二先令五辨士一 二七五
銀行又六個月匯票	八 二先令五辨士 四三七五
四個月定貨	二先令五辨士三 二五
六個月定貨	二先令五辨士五 六二五
法國電匯	三佛郎零三
四個月電匯	三佛郎零八分半
德國電匯票	二馬克四十五
四個月匯	二馬克五十
美金電匯	五十八個二五
四個月匯美金	六十個零一二五
香港匯票	七十五分三七五
日本金洋	八十五分
印度匯票	盧比一百七十九

金市

現貨標金	四百零五兩
沙金合赤	四百十三兩五錢
足赤條金	四百十二兩五錢
大條銀	念四辨士三一二五

錢市

英洋	早市七錢四分五七五 午市七錢四分五五
龍洋	七錢四分五盈
小洋	六錢五分三五
本洋	八錢五
銀拆	早市一錢三分 午市八分
銅元	一百七十三千八百
市錢	一百五十二千
衣牌	一千二百九十

米市

洋拆 七錢四分四

錢拆 □

昨日米市情形銷數微細河下到船共計十餘號各盤定勢茲際青黃不接之時不步漲亦云幸矣今抄各價於后

常熟高機白更	九元一角
又 高白更	八元九角
又 高機白元	八元
又 高白元	七元七角
無錫高機白更	九元一角
松江高機白更	九元一角
又 雙碾白更	八元八角
蘇同高白更	八元七角
泗涇高機白更	八元七角
夾高雙碾白米	八元六角
角里雙碾白米	八元八角
北尺高白米	八元陸角
周莊高白米	八元五角
黎里高白米	八元五角
陳墓高白米	八元五角
六 白米	八元五角

進出口輪船

六月初十日進口輪船禮拜三

北京	由寧波	太古公司
寧紹	由寧波	寧紹公司
奉天	由烟台	太古公司
金華	由香港	太古公司
美順	由長州	美最時行
大臣	由膠州	亨寶公司
蘆州	由汕頭	太古公司
廣濟	由溫州	招商總局

六月十一日出口輪船禮拜四

岳陽丸	往長江	日清公司
丹波丸	往香港	郵船會社
西京丸	往大連	郵船會社
美順	往長江	美最時行
飛鯨	往廈門汕頭香港	招商總局
杭州	往廣東	太古公司
江裕	往長江	招商總局
江天	往寧波	招商總局
甬興	往寧波	寧紹公司
愛仁	往牛莊	招商總局
新裕	往天津	招商總局
財生	往汕頭香港廣東	怡和洋行

六月十二日出口輪船禮拜五

大安	往通州揚州	大達公司
司貴	往寧山舟山石浦海門	錦章洋行
大通	往長江	太古公司
奉天	往威海烟台天津	太古公司
杭州	往廣東	太古
雲南	往烟台牛莊	太古洋公

彭壽堂 半夏露 功效確證

謹述彭壽堂四寶半夏露愈病神速非常遠近購用者須認明河南路七號門牌彭壽堂地址牌號方是的真注意注意

……

本藥房所售胃活專治

東風送暖化日舒長活動好期無險於此當此時

消化之能力遇有侵襲則不但不能活動舊疾亦因是牽起至失此好機

本藥房所售胃活專治

傷食 惡心嘔吐 宿醉 食慾不進 溜飲水傷 胃口不舒 胃氣疼痛 大便不通 小兒吐乳 其他一切無名及服他藥無効者服此藥莫不奏奇異之効

凡欲健胃之人務請試用此聖藥

藥價

最大	一元二角
大	六角
中	三角
小	一角二分

本舖 東京大阪 山田安民大藥房

經理處 上海 東亞公司書藥局

人參鹿茸靈芝野术海狗腎虎筋打馬種子寶谷壽丹

香港移申三十餘年鍊雲老藥房天下馳名獨家秘製第一靈驗壯陽煖腎種子陰陽膏每對洋二元功能煖丹田補命門強筋骨活血脈養顏存精一索得子……

……在上海三馬路西首小華園斜對面……

寶塔牌水門汀

本廠所出寶塔牌水泥(即水門汀)中[illegible]早已詳載各報[illegible]
費述現經上海英工部局暨上海工程總會各洋員一再試驗推爲亞東第
等貨色實在外國貨之上有切實憑據公論所在聲價日高並蒙　郵傳部
行各省鐵路一律購用敬告吾國同胞如需用水泥富購中國自出之貨挽回
利權而塞漏卮如蒙　賜顧無不克已謹此佈告

分銷處　東三省　怡大洋行　長沙禮和洋行　金彝　公記　杭州濟
泰第二旅館　溫州胡甸蕃　青島德理洋行　蘇州全昌號　鎭江瑞記洋行

○本廠總批發所設在上海中旺弄二百廿一號電話三四三二　漢口河街昌平里第一家電話二百七十六

人造自來血實驗之借壽法

總發行所上海五洲大藥房

我國迷信家有禳星借壽之舉聽術士之愚弄終至[illegible]無實驗總不如西醫之借血爲確實可據也蓋無論如何强壯之人若破其肌膚流出人體之血三分之一則頓時跌仆不起而西醫則有機可通入强壯無病者[illegible]血脈引血於有病者之體中即有病者立能復蘇而壯無病者立見萎疲漸生不起即時停機生命雖保[illegible]疲軟無力雖調養十年尚不能恢復本來此血之有關於生命也可知矣而欲增長壽命當以借血之法最爲足恃而人之有血猶樹之有漿若漿絕則樹必枯人若少血則體必瘦弱壯人欲求培補之軀之品宜以多血爲正當因人身百體皆賴血以養之也如血足則臟腑完全體形自然活潑血少則臟腑衰弱百病因之衰生如肺體少血以養則萎而咳如腦經少血則腦質薄弱而減少知覺思想之功此可試驗者如將手浸入冷水一點鐘之久則皮色變白指尖麻木不知痛癢知心乃血〃總進攻發之機關如血少則心經虛而不健偶有驚動則跳盪不安外則四肢無力或浮腫即成陰虧陽盛之患如胃經少血則胃弱而減少消化食物之力故胃口呆而食量漸細偶食生冷不化之物則作惡吞酸輕則飽脹重則疼痛其他如肝膽脾腎大小腸膀胱各部莫不賴血以健强故如不以補血無論何等補養容或有功而決不能治其根吾人若能透明此理專求多血但已病者愈〃較他法尤速而未來諸病得血足體强之勢力即難侵害然健壯人之血不易多得祗能依恃人工之思想與理化之進步於此二十世紀新發明人造自來血此人造自來血極如人體中之血且較人體中之血濃而且淨服之者則血自來不到旬日其效即見先則面色紅潤胃口漸開飲食自加繼則體力漸生四肢爽健滋陰生精固腎健陽瘦弱之人頓變爲强壯之體而又有絕對之功力者如婦人服之則補陰理氣血充經調可治痛經冷經白帶白淫子宮寒冷不孕暗產小產血滴經閉或滴漏不息或早或遲肝旺者呆飽脹腰酸腿軟浮腫覺重唇白面黄肌膚枯瘦陰虧氣虛夜不安睡咳嗽多痰帶紅時發潮熱口乾舌燥者服旬日諸病自消常服則體軀輕健面色紅潤枯瘦之體頓變爲肥壯之軀又如老年人血氣已衰者服之血氣漸足精神日好胃口日開步履輕健夜寐能安心不煩悶神經清爽連服數旬則眼花不花耳聾不聾面起縐紋者即漸滋潤身體枯瘦者則肥壯生力鬚髮蒼白者則漸反黑色此品之確能返老還童實非虛言是以華人之向來迷信之借壽法遠不及西人之借血法信而有徵是則謂人造自來血即爲新發明借壽便之極法也又誰曰不宜

自來血價目　大瓶二元　小瓶一元二角　每打二十元　十二元　函託局購

原班回件　諸公光顧請認明全球老牌商標每一本附有價洋一角之新認眞劵一張五彩二集保證書一瓦楞紙一層包裹堅固可免破損每瓶底均有西國碼字方爲的眞

京都天寶齋秘製獨家玉容散

凡購此散必須認明牌號方是的眞○每日搽擦○醜陋男子變爲白面書生粗[illegible]女泛爲[illegible]

本齋秘製嫩面玉容散久[illegible]中外週知無論[illegible]數十餘年所製各[illegible]精益求精美中擇美[illegible]已久芳香使[illegible]上人不相同用法極便[illegible][illegible]

[illegible]每日搽[illegible]二三次[illegible]老年不當少年昔居[illegible]乃國貨必需之物[illegible]一外並已代售[illegible]四元[illegible]批格[illegible]上海二馬路西鼎新里[illegible]

上海五洲大藥房控告

三馬路中大英藥房混售假自來血一案已蒙

會審公堂寶大令康領事判罰

堂諭　查此案五洲藥房控大英藥房主孫宏達假造自來血一案已迭次集訊先有假自來血大瓶五打調換小瓶初二瓶察出冒牌憲據　無假貨實據僕後原告又向該藥房購得假自來血大號以孫不應冒牌混售案照二瓶之寔據判罰洋一百元以儆　如再查有冒牌情弊察出從重究辦不貸此諭

三月二十八日

[illegible]於不知不覺之中

恨無良藥以致因循三月間忽有族侄雲生手持煙盒向僕乞煙云係治腹痛症僕既因煙價甚貴又以所餘無多脫月餘且無殘瘾不料三月中僕往親戚家慶祝壽誕適與侄遇彼乃存心試僕之戒否若留不放僕亦斷不能即幸親戚家書案間有服餘之亞支奶十餘粒煙癮殿之初不過借此稍捷一刻而乃煙癮若忘精神較長漏卜向無毫欲乃僕意遂絕自此脫離今已月餘安之若素行所無事故特申函鳴謝同病者慎毋交臂失之也　山東濟寧副貢生[illegible]州判丁叔之謹登○附告亞支奶價目　凡癮一錢用藥一聽　每聽一元每打十元　改良新製加重參茯[illegible]聽一元四角每打十四元　包斷一錢煙癮　有赤浴圖商標爲記　新出船牌半濟林丸　每袋一角五分　癮批發五元起碼　郵票五八折通用　寄費遠近不加　◉上海英大馬路壽康里三百三十號總經理席裕麒附告

京都天寶齋藥房

〇天下馳名[illegible]驗第一異人傳授○珠黃八寶化毒丹○包愈男女一切楊梅結毒限日全愈永無後患

此丸乃本齋獨得異人傳授良方所用眞正犀黃珠粉血珀極品上藥炮製煉成專治男女楊梅結毒橫痃下疳小便皮破腫爛一切毒症無論初起染久包可限日全愈如諸醫不精服藥不愈或庸醫誤利不顧人之性命攸關必獨用輕粉升藥例提凡毒當時立愈及毒氣內攻逢春又發四肢酸痛甚至臭爛髮禿紅斑起點皆緣毒癧筋絡且即染毒絕子其害非淺毒不淨其害不休此寶藥者未得其法患者豈能安全今本齋不惜重資修合濟世染者服此丸服下立刻止痛消腫祛毒淨盡凡極重極危之症服藥一料立可全愈價雖昂貴手效足驗當可掃盡骨內一切毒氣且能無害屢試享驗百發百中輕者五天全愈重者數天除根如用倒提丸輕粉升藥雷毒火焚凡有染淫氣者或諸醫生束手危險萬分請試之方知本藥另藥靈方異之功也每料價洋十元每瓶洋二元○另有珠黃下疳散每瓶洋七角如男女下疳腫爛或陽物破爛雖則爛去半節用探此散立見拔毒去爛生肌止痛保復原形乃可種生育子此乃第一奇方也○五淋珠珀白濁丸每盒價洋一元○鋪在上海二馬路中市西鼎新里石庫門內便是　遠埠託郵局寄安速信局[illegible]

京天寶齋都

花柳經驗良方　毒门聖药　愈人無數

京都天寶齋○婦科種子仙丹○服後受胎極速○如若不信有法可試○將素未生蛋之雞飼以此丹○半月後蛋自生矣

婦科繼嗣容易降生丹

夫婦人因無不育之理不育者即有病也然病多因經期不調即非受孕之兆氣血不和必致經後失常諸恙所以漸生也經調勢所必孕也凡經水不調前後無常或痰血凝積或崩血過多或傷於七情致壓情志或感受風寒致損營衛或體虛盜汗不止或血枯面黃肌瘦及白帶淋濁胸腹脹悶五臟虛損子宮寒冷動情即洩受而復出等症皆因經虛血虧所致故婦子之難所由來也此丹係蓋異人所傳能調和婦人衝任之血平定肝鬱之氣去舊生新開鬱解悶煖宮止帶聚精旺血固本調經却病壯體之功凡婦人望子者能連服一月中途不斷無不應手而得素未生育之婦服後一經斷血枯常服且能育子既孕服此產必雙胎眞婦科要藥則立種子之仙丹也每料一斤價洋八元每盒二元罰女雞婦服此恐產無父之子切忌幸勿輕視○另有參茸海狗腎扶陽種子衍慶丸專治男子陽痿精衰服見奇功每料洋二元單料洋一元○烏雞白鳳丸每洋五粒　遠埠函購託郵政局最安信局屢次作弊○鋪設上海二馬路中西鼎新里石庫門交易

廣東彭壽堂

廣東彭壽堂眞正衛生秘寶欲九腎氣欲廣嗣續欲强身體欲除百病但服此丸無不如願以償功力極大一補有十年之功

眞人參鹿茸靈芝野朮海狗腎補血生精丸

本堂祕製海狗腎爲助陽生精補腎益氣聖藥能[illegible]以滋補上藥[illegible]其精[illegible]共知[illegible]大凡高年陽衰少年色傷以及吸烟人[illegible]丸功力更大凡高年[illegible]最奇者[illegible]白髮老爺[illegible]等病尤爲應效無比立刻精神百倍腎氣充盈包能[illegible]一服此丸立愈老健後嗣繁盛一兆少年服之[illegible]陽氣之强壯不言可知倘能連服一料可保永[illegible]其精力陽虛陽虛氣虛血虛等體質極宜此丸[illegible]

無痰病症性極和平不燥不熱故常服最能豐滿肌膚光潤面目堅强筋骨烏鬚髮因其血肉之品無砍伐之弊尤與陰虛陽虛氣虛血虛等體質極宜此丸本堂濟世秘寶爲陽痿之嗣之慈航絕非市上冒名仿售毫無實效者可比一試立分優劣每瓶雙料二元大瓶四元單料一元每雙料二十瓶三十六元單料另有參茸之术狗精壯陽種子如意酒大瓶四元小瓶二元雙料加倍取效更速○外貼暖腎種子膏藥尤妙每對二元四角眞正海狗腎每條十十元廣東彭壽堂　分上海河南路拋球場南首七號洋房

家藏經驗奇方　威鎭天下無雙　遺精　金剛百鍊丸

遠道函購　郵政局交　患有遺精　幸勿錯過

本藥局家藏經驗方[illegible]威鎭功能固精[illegible]張洋七角若[illegible]丸效用功效益彰無論年深月久百藥無效者能服凡一料包可永遠絕根[illegible]百[illegible]金剛百鍊丸無論[illegible]凡衛生者幸勿觀望[illegible]後悔也[illegible]小盒洋一元每料一大盒洋四元另製[illegible]丹也○上海三馬路西首[illegible]大藥房[illegible]

[illegible]

滬事評論

歐美學校。利用暑假。以爲游歷參考之助。吾國學校。未能開此風氣。惟有利用暑假以供其完全之嬉戲放浪耳。此弊在中小學校尤甚。某小學校教師嘗語予曰。暑假一月。諸生且荒疏兩月之所習。良可慮也。今愛國女校爲暑假温習之舉。以有餘補不足。用意至善。各學校有踵而行之者。其于學童獲益。當復不淺矣。（季）

本埠新聞

●商民求減房租之公牘

▲四月十四日英總領事致道憲文云　逕啓者。本月初八日接准來函。以改良租案辦法。應由廨讞員並顧酌核妥辦。並以南北商民求減房租等情。抄附法總領事公文一紙。誦悉一是。查減房租一節。係爲領袖領事核辦之事。非一人所能專主。惟本總領事有不能已於言者。茲爲台端述之。查房租之貴賤。與市上買賣貨物情形相同。如來貨少而買主多。則貨價自然昂貴。如買主少而來貨多。則貨價不賤而自賤。此乃全球不易之理。更有一層。房主租出房屋。不能如數收到租價。以致常受虧耗。此亦未始不是房租昂貴之因。如果房主無此欠租虧損之慮。自必泰然將租減讓。前函所請改良向章之辦法。若能迅速照辦。不使各房主再受虧損。自能有減租之頭緒。故愚意以減租一事。須靠貴國官員秉公照辦。此改良新章。方能有效也。用特函致。祈貴道查照云云。

▲五月初四日道憲覆英總領事文云　啓者。四月十四日接展來函。以減租一節。係領袖領事核辦之事。非一人所能專主。如將改良租案辦法之新章。迅速照辦。不再使各房主受虧。自能有減租頭緒等因。查房客欠租。與房主追租。事屬相因。而勢則相反。蓋欠租之房客。往往謂房租太貴所致。是以不能減租爲欠租之因。與來函所稱。欲使房主不受欠租虧損。然後泰然將租減讓。以不能減租爲欠租之果。此理想各異。果歟房客不欠租而後房主方可減租。則租界內不欠房租者。實居多數。各房主又何以對於不欠租而仍不獲減租者。鄙意普減房租一事。雖應由領袖領事核辦。但租界房產。英商實居多數。倘蒙諄勸貴國商人。首先伏義酌減。以爲華洋各房主之勸。將見觀感者衆。租價日就公平。欠租之案。自必逐漸由少而無。不特改良追租辦法。而房主與房客貫共享和平之福。本道亦拜嘉惠於無涯矣。除行廨商酌妥辦外。尚祈貴總領事妥爲切勸是荷。

●曹瑞鍾控告孫耳山案三誌

曹瑞鍾控孫耳山一案。昨日午後二時。寶讞員會同德副領事傳訊。捕房律師侃告代表原告。英處律師代表被告。先傳被告孫耳山上堂。其問答口供。略述于下。被告律師言。上次堂訊。被告因關于此案有華文數紙。今已覓得原電呈堂。請核。內有一電。未查出原文。但証之各電。被告均是實言。請堂上注意。曹瑞鍾有一電與孫。內有托事勿忘字樣。隨詰被告。彌原告與汝挾嫌之故。是否疑汝不爲撤保路差。被撤差。對曰然。又問汝與曹往來函電。有謀海青事字樣。何解。曰彼時我有友人王樹堂爲彼處總辦。曹托謀事。但未成就。我爲曹謀事。祇此而已。又問原告控汝得彼四百元爲謀會審公堂繙譯。確否。曰無之。又問曹夢蘭言汝妾交珠花與彼是抵押否。曰無之。我自粵歸。始知其事。索取多次。與曹衝突。曹妾出勸。約我交出渠所立之據。彼方交出珠花。後我向妾處取出前據。而曹仍不交珠花。今有往來信件呈堂。曹亦有一信。但無信壳。乃係托人面致者。彼告律師向原告索手摺兩扣。詰彼告曰。此摺可以証汝欠曹款之據否。曰此是津浦鐵路往來摺也。問至此。原告律師侃克起問孫云。汝認向曹取款四百元一次五百元一次否。曰有。問汝知曹款從何處來。曰不知。問汝之津浦鐵路差從何而來。曰督辦札委。問汝曾爲曹擔保否。曰彼管銀錢。因無人擔保。托我設法。充盈豐爲保。問汝欠曹款有還過否。曰私人借款。九百還過一千。曹尚欠我百元。曹與我言餘款在同利公司帳上結算。問汝知曹有一用人捲逃否。曰有之。問曹當日要捉此人。頗費事。曾托汝在蘇州地方官協拿此人否。曰有之。問曹電中托事勿忘。即是此事。曰此事日期先後不符。原告律師問畢。孫即退下。彼告律師請証人于四海上堂。問汝何處人。曰甬人。現作軍衣貿易。問汝識孫否。曰三四年前即識之。問識曹否。曰不識。因前在上海遇孫嘗協成洋行。孫有意復介紹夏某向提成大班說安定議之日。嘗得一精于英語之人傳語。孫即以信曹。彼時我在永壽棧曾一晤曹。問至此。中西官以天色將暮。諭兩造于本星期五午後二時再訊。各遵諭而退。

●蘇撫禁煙之嚴令　上海縣

田令接奉蘇撫程中丞發下禁烟告示。飭貼通衢。其示曰。爲出示剴切曉諭事。照得禁烟要政。關係自强。旨嚴飭查禁。不容稍懈。先後飭由蘇省禁烟□照部章開辦士膏牌照捐外。濟查吃戶。飭減實數。以期屆年清禁。迭見此次外務大臣與英使訂定禁烟條件。洋土數加稅釐。誠實寓禁于征。要故本年限之內。查條件第七款內載明中國政府於禁絕吃烟及整頓稽查烟土零賣事宜。所以已經頒佈或將來頒佈之法令。不得因以上條款致其效力稍受阻抑一節。足見友邦贊助之熱心。實亦禁烟前途之幸。蘇省現辦土膏牌照捐。即係稽查零賣之法。惟爲查禁而設。無礙大宗貿易。收捐在拆包以後。不背烟台條約。況先後接准外務度支大臣電開。蘇州牌照捐辦法。既係稽查另賣。取締吃戶。爲禁烟功令所不少可。且係另售土膏時取之。吃戶由土膏店代收代繳。自在飭其照辦之列。則是此項牌照捐。亟應照前次蘇省禁烟公所詳定章程。從速起收。茲據該公所司道詳請于蘇松常鎮太五府州屬各廳分辦禁烟牌照捐稽查。核處派員駐札。認真辦理。凡關于經收捐項並查禁一切事宜。應會同各該府州縣地方官督率各分所嚴加進行等情前來。本撫院業經批飭從速照辦。以淸禁令。深恐愚民無知。于此次中英訂定禁烟條件稍涉誤會。或有換領吃照觀望不前。或土膏店代收牌照捐錢。相率延宕。殊與部頒章諸多違礙。合亟剴切出示曉諭。爲此示仰土膏店及吃戶人等一體知悉。務各遵照禁烟公所詳定各項章程。從速換領吃照。持照購買土膏。各土膏店亦應將收牌照捐錢照章繳納。不准稍涉玩延。倘有無照私吃私賣。及土膏店抗不繳捐。從中弊混。阻撓禁令情事。一經查獲。即交地方官從嚴懲辦。決不寬貸。其各凜遵毋違。切切特示。

●官事一斑

前江南製造總辦潘芸蓀觀察學祖。昨日到道轅拜會。補用知縣孫馥研明府福年。稟見江蘇試用縣丞完玉人二尹太璞。稟報丁艱。

●學堂暑假片片

閘北天保里愛國女學校。於本月初十日放暑假。於十五日十六日及閏月廿七日廿八日招考新生。該校因學堂通病。凡放假期內。學生在家功課多致生疏。故於本月十一日起。每日早晨八時至十時。仍令學生來校温課。四星期。並不收費。各職員皆熱心擔任義務。高班學生。則組織國文講習會。有志者皆可入會。不以本校生爲限。每會員祗收會費兩元。以充雜費云。

●國民會所遷居

中國國民總會近因會務日繁。朱家橋事務所地址不便。現已租定英界三馬路跑馬廳後瑞璟里一弄二百二十三號樓房。將于本月十六日即行遷往新居云。

●蘇撫批川沙廳生員徐宗美稟

稟悉。該生初由成丞選任爲籌備地方自治參議。兼駐所辦事員。嗣經公舉爲□煙分所副董。及拒賭會會長。九團鄉□董。農務分會總理。是該生見重於官紳可知。乃以拒賭禁煙。執法不撓。嚴切□□能措辭協宜。遂爲劣紳所陷。此次爲民變。動該生受禍最烈。因由平日氣燄太盛。有以取之。良深惋惜。雖據稱辦公無誤。可質之天人。而嫉惡太嚴。任意苛罰。未免逾越權限。惟茲多口。有自來矣。賊等來稟。於責備之中。猶曲示保全之意。業經辭職。無庸深辯。該生經此磨礪。當思孟子自反之言。爲他日致用之地。至在逃各犯如徐六順張福山等。應由新任川沙廳隨時查訪拿辦。如再有與該生尋仇者。並從嚴究治。以儆兇頑而資保衛。仰松江府轉飭川沙廳知照。並諭該生知之。此批。稟抄發。

●匪目竟有私造軍火情事

夥劫常熟南門外劉巷鎮時嘉書家鉅贓之盜匪李明山等男女十餘人。早經由廨派役連職解送常熟縣訊辦。惟匪目楊泉因病在院醫治。奉判將其子長根才寶分別押候再核。昨楊病愈。由捕房併解公廨。讀示寶讞員商之英康副領事。以楊尚有私造軍火情事。自應詳加研鞫。因判還押。候下禮拜三訊核。長根才着併送棲流所留養。

●更換廣告稅紙鈐印

昨日本邑城自治公所警務處發出示諭云。照得本公所廣告稅紙。本用腰圓藍印。以爲憑信。現於本月起改圖記爲方式。改印文爲紅色。爲此通飭長警。嗣後本公所所發廣告稅紙上。如無紅色印記者。即宜注意查問。如已貼者。候落差後報告。未貼者立時解所。毋稍玩忽。切切。

●自治公所臨時會

城自治公所議事會議長。定本月十四日午後五時特開臨時會。提議公舉西南兩區區董。及由董事會交議。議決選民資格一案。昨已預告各議董。請於屆時照章先一刻蒞會。以便開議云。

●立暨倒帳案愈逼愈緊

已倒立暨錢莊執事左月春。虧欠官商存款。挺押縣中。延不料理。茲奉上憲札飭嚴追。以重公款。昨經本縣田令提案訊。比左供稱。前者買進田地。均坐落于南滙縣境。目下一律出售。共得銀二千兩。俱呈在南滙縣中。尚未領出。俟將此款領到繳案之後。職商祇虧銀三千兩。務求寬限料理。其餘所虧之數。不干職商之事。田令諭曰。此等情形。何不及早供明。直至投押年餘。方始聲明。豈非取巧。況爲一莊之主。無論所虧若干。總不能置身事外。判令仍發捕廳還押。限五天料理清楚。如違詳革監追。

●西裝便可犯法耶

截髮西裝之華人費某。前日因在永安居茶館代人包索債款。起釁互相扭毆。費即大言恐嚇。並亂吹警笛。適被一號西探查見。以其違章。正欲上前干涉。費即情虛逃逸。聞該探業已稟明捕頭。奉諭飭探查緝解究。

●串騙鉅款

恒豐紗廠代表朱稚臣控姚翠樓張紹基等串騙洋四千元等情。本訂於昨晨十時覆訊。嗣因德襄讞政體違和。寶讞員與孫襄讞因分堂訊理各捕房瑣案。是以改期再訊矣。

●警務人員更易名稱

巡警總局長姚太守昨又頒發新章。傳諭各路分局分區及各隊等。略云。每路一區向設區長。區官各一員。今將一區區官一律裁撤。而區官分爲三等。第一等區官即係分局之區長。其餘二三四五區以缺之煩簡而定。煩缺派二等區官。簡缺派三等區官。從前之巡弁。現改爲巡官。亦分三等。一區派一等巡官一員。爲區長之補助。其餘各區以繁簡爲等差。所有偵捕消防水巡馬巡各隊隊官。一律改爲一等巡官。各隊巡弁。均改爲三等巡官。已於昨日起實行矣。

城內

●賭棍運動保釋　虹口著名賭棍柴利生。前因開檯聚賭。擾害小民。奉道憲札縣飭拏到案。訊供判押候辦在案。日來柴在押央有力者到縣具稟求恩。交保並竭力爲之運動。未知田令可准達其目的否。

●訊究姘夫謀斃幼子　婦人金鳳控薙髮匠姘夫陸坤榮謀斃伊子杏生。埋尸浦東龍王廟左近田中。當奉本縣田令訊供。移請南滙縣賴葆臣明府詣驗孩尸。茲悉明府相驗情形。尚未復到。本縣前晚又經田令研訊。金鳳供。爲梳頭傭。杏生今年三歲。爲前夫所生。丈夫故後。不得已與陸姘識。同居于新街門前二房東。爲方姓。五月廿日晨。婦人出外。其時杏生睡熟。後由隣衆見陸抱去。連日不歸。直至二十四日始知陸已由浦東塘橋鎮巡局拘押。小婦人到局調查無訛。但杏生已被謀死。埋尸于南邑境龍王廟左近田內。叩求伸冤。陸供。在後馬路潤昌棧中爲薙髮生理。前與金鳳姘識。時住在秦安里。並非住過新署地方。況今年二月間。已與金鳳折開。並無謀死杏生之事。實遭扳局。經于田令訊得兩造供詞各執。判陸仍飭還押。金鳳着在署南伺候。不得遠離。候本縣查明實在情形。再行覆訊究辦。

南市

●防拿竊賊案犯　自治公所警務長訪悉新北門外北城脚有山東各洋棧所失竊贓并窩留小竊之棠明人王阿生等。當屬有礙地方。當飭巡員拘王及陳富英袁榮生等三人。解由裁判所研究。揭裁判所訊。袁供在太古碼頭擺設粥攤。陳供在于處爲夥。訊之王供認前次與犯收贓被逮。荷蒙憲懲釋。現已知悔。判一併留候。飭探查明實情。以憑嚴究。

●保人不能置身事外　新嗎頭顧元記米行主王桂芳。前控氣康號內看民徐安山於光緒三十四年經保其兄徐九香借去銀一百兩。現查九香遠颺不理。屢催安山。一味推諉。經揭裁判研訊。安山堅不承認。判交保出外。予限一個月。限交其兄九香訊追。如違即着如數撤楚。

閘北

●鸞鳳香飛　宋芳勳控孫錦甓拐逃伊媳孟小鳳一案。由四路分局蕭區長提到孫弟錫桐。解送總局。迭記前報。昨經陳裁判提訊。據供伊兄現匿何處。實不知情。官判押候交保出外覓尋。

●革警圖逃　革警周維新因病局中各長警之衣物。判押罪犯習藝所六月。昨開前日在所拆壞牆門。希圖脫逃。由該所送回總局。陳裁判訊判。改發改過局。禁錮六月。期滿遞解回籍。

英租界

●私收客帳三千元　自來水公司控式拉夫嗎小康私收客帳洋三千元。昨由捕由解廨。請究。原告代表哈華托律師上堂請追。訊之嗎供保人已願代賠。中西官會商之下。判嗎先押西牢一年再核。

●不付票銀　英商勃吉禿控元豐莊經理吳其榮等不付票銀一案。昨由差探將該莊股東唐晉齋陸云生一併傳案。奉判併交妥保候即訂訊。

●流氓索詐　流氓劉和尙因在云南路向顧阿喬嚇詐洋元。被探顧阿根拘解公廨。訊實。判劉枷號一禮拜示衆。期滿再押兩個月以儆。

●匪徒行劫　匪徒劉文近在滬西周家渡糾黨行劫某鄉民家衣物。逃匿租界。前日被靜安寺捕房華探翁松林協同西探在坭城外喬司斐路將劉拿獲。解入捕房。經捕頭詢得事起華界。飭曹家渡巡防局轉送上海縣訊辦。

美租界

●髮妻被拐　郭根友住西華得路。昨報捕房云。髮妻高氏被流氓傳阿桂拐逃。捕房飭郭赴公廨具控斥退。

●拾得銀表　吳福生昨在茂海路拾得銀表一只。被捕警見帶入捕房。捕頭諭將所拾物留置。候領。

法租界

●匪徒持刀行劫　王阿章投廨控稱。前晚聽攤回。經過寶昌路時。有匪黨六七人從後趕來。將髮辮扭住。持刀恐嚇。搶去身畔洋四元。報由捕房拘獲黨羽黃福生一名。請究。黃供在寶昌路二百五十六號洋房爲細崽。是晚聞賊救聲。出外往看。致被悞認拘案。司馬以王阿慶原告未到。未能定斷。判押候王阿慶到案再訊。

●流氓偕黨折棺　陳阿四楊裕泉趙阿生等。俱由英公堂懲辦。逐出匯跡法界。仍任所欲爲。前日有偕黨六七人。在途將紅木作工匠張鴻道軋住。指爲小賊。旋拖入某茶肆。抄去小洋數角。剝去短衫一件。然後縱去。張即奔訴捕房。立偕包探在某飯店將陳等三人提住。解案。司馬訊悉前情。判各枷一月。押二月。期滿驅逐出境。

各種丸藥不能彀效者請速一試方知此

京都大寶堂○咳嗽吐血藥膏○秘製靈驗異常○治好[…]

餘錄

楞華庵隨筆（續）（江表）

▲先高祖枕溆公偕竹莊先生遊學尙書幕詩學草左司。著有枕溆閣詩草稿毀於兵燹、蕤溪感舊集中曾選錄二十餘首茲記其由楞伽山還憩海潮庵云徘徊忘日暮婉轉循歸途歸途蒼煙合頓覺岡岑紆龕火倏明滅指點是禪居禪居倚宵䆳山僧相迎趨坐我以糲舍食我以盤蔬爾時値中旬明月下高梧中宵耿不寐花影滿堦除松風天際來隱隱聞吳歈淸機契妙理置身於太初何當叩禪寂願爲謝塵區

▲先叔高祖衣千公號雪堂少時才氣橫溢不屑習舉子業去而學擊刺術登乾隆庚寅恩科武榜屢試駕部不得志遂一一發之於詩著有雪堂詩草茲錄其雜詩三首以見一斑詩云涉江采芳蘭蘭葉沾微霜秋風颯以至美人在瀟湘我欲揮手去雲山何蒼蒼寧爲驥伏櫪不入駑馬行駑馬亦躑躅中道奚所望又云攬衣出中閨逍遙步前庭白露沾秋草餘寒上我衣哀鴻號外野孤鳥入庭幃北風自天來蕭蕭木葉飛故人在京洛不知何時歸我有煩言[illegible]乃知心違又云獨坐[illegible]一奏山[illegible]有參參[illegible]處所思[illegible]抱膝空遙吟揮袂出門去臨風振我襟

京伶雜誌

▲淫伶元元紅游街示衆事已詳前誌頃有人述其身世云元元紅姓魏名連陞河間人扮梆子生初到津月得値十八元後赴關東營口搭班名始噪復回津値至六百元入京一次無人賞識遂與武伶趙黑燈赴滬隸春桂茶園時有妓雷蔭軒者涎其美伺其卸裝出園強邀至家甘心作妾且以積金數萬奉獻於是黃金美妾兼而有之重赴營口開鳳鳴茶園生涯頗不寂寞一日其車夫穿大紅縐綢坎肩拉車招搖過市爲廳司馬見之大怒拘至廳罰銀五百元又私某官妾事發宵遁此次在津故態復萌終罹法網當游街時身穿湖色紗長衫頭戴露濶草帽頸繫鐵繩胸背前後釘白布補子兩方上書淫伶元元紅五字此等裝束想該伶自登檯以來從未扮過亦一齣貪歡報新戲也

官塲現形之十

文苑

●自題旅舍壁（韓衍）
幾人堪作國人師四億香爐出篆遲巢許而今遺矩在開山爲作布衣祠

●立公歸述衛燕平睢念鄙人不置
匆匆五月范陽城一劍歸來匣有聲置酒屈原祠下日國門陰雨說鯫生

●蔞衣
桃花流水無人着此是嚴陵大澤裘二百年前翁子靜能吟風雨一身秋

●作花花絮絮感賦
聰通一線不周風筆底人天月正中夜夜酒瓶香欲死燈花恒作太初紅

花花絮絮

▲洪承疇不能爲文文山最後之十五分鐘遂成不可收拾之罪人

▲元祚之短未必不由文山一死促之也

▲慷慨赴難易從容就義難能爲其易然後能爲其難此爲一解與其爲其難不如爲其易此又一解

▲但懋辛之不死正所謂穢身穴謗爲七十二墳樹之芳草者也

▲檻車謫因有管仲之志則可無管仲之志即但懋辛而已

▲康有爲能於一年內出完十二國遊記不尙之九國可以死矣

▲康有爲梁啓超他事皆所急也須預備一副面目入地見譚嗣同諸人

▲日本四千年之人坐一畝之宮而聽其訟此今日國民之責也

▲一部二臣傳開歷史四千年未有之鴻溝

▲革命黨爲五穀二臣傳爲后稷

▲以一漢軍旗隔離滿與漢可稱三字長城

▲鄭孝胥以一邊防大臣殉金月梅（女優）以劇取兵費之十餘萬金買金月梅之一笑而不可得使此人苟丁國事存亡之秋覩吳三桂何如者（金伶每語人蘇堪不通男女之欲怎能勉强）

▲金月梅不以鄭孝胥之故易一李長山（所胖合之男優）嗚呼此時之鄭孝胥眞大有名士幾文一斤之聲口

▲鄭孝胥之愛壻曰金邦平

▲金月梅以鄭詩（已刋之海藏樓集）爲狎客贈品以其在邊防駐節時馳予之函札爲下酒物

▲鄭贈金之語則曰海內人丐吾一詩一字爲最難得之事若楷書書所作之詩於扇頭且雙行施之䙰者生平一人而已

▲金月梅不足道也以其爲鄭孝胥眼中之一人鄭孝胥不足道也以其爲政府眼中之一人政府不足道也嗚呼彼所謂立憲公會會長（著作）

兜安氏秘製保腎丸

壽險公司不保患腎病之人

壽險公司於查驗保險人之時如本人畧有腎病即不願承保因腎病來勢雖緩漸能蔓延偏體無隙不入且劇烈異常死生莫測然世人恒不自知須俟醫家指明方纔醒悟可謂陰險極矣欲知內腎之強弱可用簡法試驗設將晨起之小便盛於瓶內越二十四小時似有濃霧泛起渣滓凝儲即腎虛之鐵證假如肌骨麻木腰背酸疼四肢浮腫手足寒冷精力困疲眼臉下垂是皆腎弱之初步即宜服兜安氏秘製保腎丸滋補內腎榮養氣血祛除穢毒通利溺水並宜留心飲食愼重衛生則腎病無不獲痊且永免腎虛之患矣

吳君夫人患血毒症得愈後之保證

敬啓者余友吳從周君之夫人胡氏患血毒症四肢麻木幾成癱瘓經綿數月不堪動作歷延中醫診治未見稍痊知余素喜研究西藥必有收儲因岀函索取第余所儲多治外症實無以應之偶憶 貴公司寄贈之衛生指南內載保腎丸能化血毒善治麻木癱瘓等症因函購寄贈並購止痛藥水及馳名藥膏以備不時之需近得吳君來書云自從郵到 貴藥之後即囑其內人如法試服日見功效一瓶服完又自向寄售處購買二瓶服未及半病已霍然因感余介紹良藥之德馳書致謝余不敢掠人之美爲已之功特修數語以作證書並呈小影乞登諸報端爲普天下同病者告耳余所購之止痛藥水及馳名藥膏凡鄰里中遇有跌挫金火等傷及患癤癬瘡來索藥者隨症施治無不奏效誠家用不可不備之良藥也附誌簡末俾世之講求衛生者知所問津焉耑肅上呈
兜安氏大公司主人惠鑒
安徽東縣署中陳鏡煒頓首　三月十一日

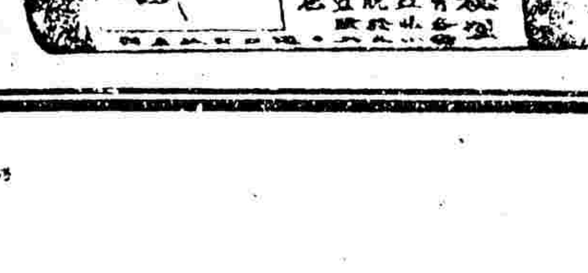

每瓶大洋一元二角每打十二元　上海江西路B九號兜安氏西藥公司

上海絲業會館　崔氏瓣香廬

立愈小腸疝氣限三日永遠斷根
十年老症服丸一料可保永遠斷根眞乃神藥無雙每盒一元每料六盒五元函購原班回件不誤舖設上海二馬路中新里石庫門內便是　○京都天寶齋啓

萬國九洲第一靈驗耳聾聖品

○謹告同胞○耳聾痼疾○我有神劑○服此立聽○效驗妙案包可[illegible]

上海二馬路[illegible]

火除邪熱雖十年念年痼症服之一料立見奇功極重久年老症此服二料無不轉聾復聰真乃第一靈品每盒一元每料六盒洋五元不[illegible]

[illegible]如兩耳[illegible]吹八寶吹耳散無不立愈每瓶七角

止九種心胃氣痛永遠除根

廣東彭壽堂[illegible]製立止心胃氣痛散○靈驗異常○倘若不信○一試[illegible]

[illegible]貴一號此膏貼於胸前立刻止痛倘內服外貼雖數十年老病愈後可保永不再發每張一元函購外加寄費一成

[illegible]上海拋球場南首河南路彭壽堂啓

十餘年痔瘡連根脫落

時醫水外洗痔漸縮軟痛癢立止連治三日果然四圍痔根盡脫消患無形十餘年苦惱[illegible]妙藥奉告同病諸君[illegible]

蘇城平大巷黃履中啟

函購外加寄費一成

燕醫生解血毒藥

靈驗無匹功效如神能賜盡人身積血無有過於燕醫生之解血毒藥凡氣虛血虧者皆因積血充滿之故試服數日其效立見此藥於地球上已有數百萬人服愈如承賜購至中國各大藥房均有代售請上海老晉隆洋行總經理

大補氣血

爲紅活肌膚之乾燥者變爲滋潤 面色之浮白者[illegible] 烏髮似漆

唇若硃[illegible]

[illegible]廣東彭壽堂[illegible]

獨得秘方 婦科一索必姙丹

[illegible]於生育[illegible]每料一斤洋八元每盒二元[illegible]

[illegible]上海三馬路西市[illegible]

滋補樹皮丸功效

此乃非洲樹皮所製成 西國化學家試驗而得功能

提精神壯筋肉 補腎健陽固精增力常服能助肚腹筋發力

助食物消化腸迴多生精液 以潤大便體力乏者服是丸後宜隨時運動則四肢筋肉發力 而得身壯力健之效果 如安坐不動則發力于下半部 是丸功力較大不可多服 每次至多不得過二丸最佳每飯前吞一丸日服三次開水送下 必見奇效

[illegible]

價目 每瓶一元 每打[illegible]

全球老藥房[illegible]

將軍丹治肝氣病真[illegible]

[illegible]

眼科無上妙品 最靈最速

[illegible]

眼目疾重無明憂 [illegible]方

世人之有雙目猶天之有日月也[illegible]

上海[illegible]西市[illegible]門內[illegible]大藥房[illegible]啓

丸愈立止遺精聖藥

[illegible]遺精一症人患最廣○試驗[illegible]服後安眠○此丸[illegible]

[illegible]上海二馬路西鼎新里石庫門內京都大寶[illegible]啓

扶陽種子奏效快速

欲添子女○欲廣嗣續○必購衍慶丸酒○確是種子良藥

孟子云不孝有三無後爲大[illegible]

[illegible]上海二馬路[illegible]

專治哮喘氣急百試百驗

廣東彭壽堂[illegible]哮喘氣急斷根丹功力神速立可當場試驗治愈者不下千萬人立止哮喘洋金花每盒一角雙料二角

哮喘氣急方藥不知凡幾雖皆自誇神妙然欲二粒服下立見奇功一瓶服完永不再發者不特絕未之見且絕未之聞本主人煞費苦心覓得一種力大效速良方秘製哮喘氣急斷根靈丹[illegible]

秘結等病症只須此丹二粒服下立刻氣平喘止痰消咳定胸滿寬暢其患若失一切頑症此丸純是貴品煉成故能以少勝多以奇制勝較尋常方藥大不相同凡醫藥方藥不能見效及服各種藥水時愈時發者請速一試無不斷絕根株真百發百中之仙丹也每瓶一元每料六瓶五元小瓶六角順氣化痰丸大瓶一元小瓶二角半廣東彭壽堂舖分上海拋球場南首河南路[illegible]郵局匯洋函購原班回件

●仁丹 日本馳名醫學大家三輪井上兩博士合議秘方 不惜工資揀撰高貴藥料係于所虔誠修合神驗靈效世不見其匹以故居常服用仁丹能防惡疫於未發併補氣血轉弱爲強 而仁丹其味清秀其香馥郁僅哺一二粒忽覺心神爽快併除口熱口臭兼使聲音明晰玲瓏以故爲口中香劑亦頗妙

●仁丹 化食消毒防疫通竅效驗頗靈是以每食後服用此丹免腸胃各症患

●喫煙喝酒之前後嚼服仁丹二三粒即覺異常美味併能除煙毒酒害

敬告留神衛生的人

諸位若願長壽保命一刻也離不開聖藥仁丹 早起晚上或是吃飯前後喝酒吃煙的時候 必要嚼服仁丹二三粒就好了

仁丹神驗排驅邪氣消化飲食 除去煙毒酒害 而且添加煙酒的滋味

仁丹價目

試服用	日金五錢	
小包	仝拾錢	
中包	仝貳拾五錢	裝三貼益添贈藥盒
大包	仝五拾錢	裝七貼益添贈藥盒
裝匣	仝壹圓	裝十七貼益添贈藥盒
德用包	仝壹圓	裝廿貼益[illegible]藥盒

上海河南路老巡捕房北首　東亞公司書藥局◎經理總批發　各處體面藥房雜貨行均有代售